

ELASE

Impresso
Especial

9912289378/2012-DR/SC
ELASE

...CORREIOS...

www.ELASE.com.br **Em Revista**



Nº 13 - Ano 4 - 2012
Florianópolis - SC
Edição gratuita

Conhecendo a ELASE

*Nova seção irá apresentar as Diretorias
Administrativa e Financeira e Social*

 **MIXCOM**
editora

A Eletrosul leva a energia do sol para a sua vida.



A energia solar já é uma realidade para a Eletrosul. Com o Projeto Megawatt Solar, a empresa está implantando a maior usina fotovoltaica em prédio público do país, uma obra pioneira que marca um novo momento na geração de energia renovável.

04 **EDITORIAL:** Mensagem do presidente Santiago Ocampo Fernandez

06

Memória

Honorino Peretti relembra como foi administrar a ELASE no momento mais difícil do Clube



09 **Em Foco:** Associado da ELASE recebe medalha Aldírio Simões

11 **Eventos Sociais:** I Baile de Máscaras da ELASE foi um sucesso

12

Conhecendo a ELASE

Diretorias Administrativa e Financeira e Social



14 **Cursos:** 8ª Colônia de Férias de Inverno Sport Kids - ELASE teve muita diversão pelo Dia Internacional da Mulher

15 **Integração Comunitária:** GTCC promove intercâmbio cultural e social no Rio+20 e Cúpula dos Povos

17 **ESPORTES INTERNOS:** ELASE realiza o III Torneio de Tênis Simples/2012

19

ESPORTE DE RENDIMENTO

Associados vencedores do Campeonato Estadual Sub 13 de Judô



21 **Destaques Individuais:** Associado é campeão nos jogos escolares

22 **PARCERIAS:** Jogos do SESI

Editorial

Prezados elaseanos,

Mais uma vez voltamos a estreitar a nossa comunicação com a ELASE em Revista, uma ferramenta que já está em sua 13ª edição e que só vem crescendo, em conteúdo, aceitação e parceiros.

Nessa edição iremos trazer uma nova seção: Conhecendo a ELASE, com o objetivo de descrever cada setor do Clube, destacando seus profissionais e as tarefas que são executadas. Para começar iremos falar sobre as diretorias Administrativa e Financeira e Social.

Também apresentaremos uma entrevista com o ex-presidente do Clube, Honorino Peretti, que muito nos honrou por sua disponibilidade em lembrar os tempos que ficou à frente da ELASE.

Nos últimos meses, a ELASE foi destaque na mídia catarinense e, é claro, mostraremos aqui na ELASE em Revista. Não esquecemos os destaques dos nossos associados atletas, através das seções Destaques Individuais, Esportes Internos e Esportes de Rendimento. E por estarmos sempre preocupados com as questões sociais,

apresentaremos, nesta edição, uma matéria sobre o trabalho realizado pelo GTCC – Grupo de Trabalho Comunitário Catarinense - com o Projeto Caeira 21, que culminou com uma viagem ao Rio de Janeiro, para que as crianças e adolescentes de várias oficinas pertencentes ao projeto pudessem conhecer mais ações de cidadania e solidariedade no evento Rio+20.

Além disso, iremos falar sobre mais um sucesso na realização da Colônia de Férias Sport Kids – ELASE, nossa nova sala de jogos e muito mais novidades oferecidas pelo Clube. E, por fim, mostraremos o sucesso de nossos eventos sociais, como o I Baile de Máscaras do Clube e a já tradicional Feijoada, que tem sua verba revertida aos projetos sociais do GTCC.

Esperamos que desfrutem da leitura e contribuam com sugestões para que possamos sempre melhorar o produto oferecido a você, associado.

Boa leitura!

Santiago Ocampo Fernandez
Presidente da ELASE



35
anos

DIRETORIA

Presidente: Santiago Ocampo Fernandez
Vice-Presidente: Antonio Rodrigues de Matos
Diretor Adm. e Financ.: Adilson de Souza Mello
Diretor de Esportes: Paulo Cícero Barbosa
Diretor de Patrimônio: Liberto da Conceição Gonçalves
Diretor Social: Sérgio Renato da Silva Pons

CONSELHO DELIBERATIVO

Presidente: José Manuel Sánchez Peruyera.
Secretário: Orivaldo Raulino. **Conselheiros:** Vitor Martins Costa, Agostinho José Coan, Jorge da Costa Lourenço, Edson Alves, Armando Bergler Filho, Julio Cesar Alberton, Jairo José Assumpção e Osmar Osmarino Bento.

CONSELHO FISCAL

Presidente: João Hipólito Costa. **Conselheiros:** Moisés da Silva Rosauero, Vasco Cardoso do Nascimento, Maurício Godtsfriedt e Nivaldo Eduardo Firmino.



JORNALISTA RESPONSÁVEL: Luciana Pons (SCJP2150)
EDITORES: Nikolas Stefanovich & Luciana Pons
COLABOROU NESTA EDIÇÃO: Camila Spolti
PLANEJAMENTO GRÁFICO: Isaias Pinto (ZDZAIN.COM)
DIAGRAMAÇÃO: Jefferson Sodré
REVISÃO: Ana Maria Bessa
FOTOGRAFIA: ELASE, Rubens Flôres e Velho Bruxo
GRÁFICA: Coan (TUBARÃO)

DISTRIBUIÇÃO GRATUITA E DIRIGIDA.

Entre em contato com a ELASE em Revista:

Rua Deputado Antônio Edu Vieira, 999
Florianópolis - Santa Catarina
Fones: +48 3234.2986 e +48 3234.2089
E-mail: elase@elase.com.br

VISITE O NOSSO SITE: www.elase.com.br

Aqui nós tratamos pessoas e não apenas dentes.

- IMPLANTES
 - PRÓTESES
 - PERIODONTIA
 - APARELHOS ORTODÔNTICOS
 - CIRURGIAS BUCO-MAXILO
 - RESTAURAÇÕES ESTÉTICAS
 - ODONTOPEDIATRIA
 - CLAREAMENTO DENTAL
- 7 DENTISTAS E PESSOAL DE APOIO
 - MÉDICOS ANESTESISTAS E ENFERMEIRAS
 - SEGURANÇA EM CENTRO CIRÚRGICO PRÓPRIO
 - TRATAMENTOS EM SEÇÃO ÚNICA COMBINADA
 - MAIS CONFORTO NA SALA DE RECUPERAÇÃO
 - CRIANÇAS E PACIENTES ESPECIAIS BEM ASSISTIDOS

IMPLANTES

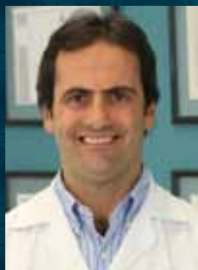

DR MARCO BIANCHINI
CRO/SC 3359

ORTODONTIA



DRª EVELYN VASCONCELOS
CRO/SC 3835

CRIANÇAS



DRA. ALINE MANFRO -
CRO/SC 7133

CIRURGIAS



DR JONATHAS CLAUS
CRO/SC 7964

GENGIVA



DRª FERNANDA SLOVISNKY
CRO/SC 11638

PRÓTESES



DRª TATIANA AMBROS
CRO/SC 7124

ESTÉTICA



DRª LUÍZA SONCINI
CRO/SC 10735



SORRIDENTE SPA ODONTOLÓGICO, UMA MANEIRA DIFERENTE DE IR AO DENTISTA.

www.clinicasorridente.com.br

Convênios:

Eletrosul
Celesc
Geap

Rua Madalena Barbi, 53, Centro - Florianópolis - SC
(48) 3223-3083

Responsável técnico: Drª Evelyn Rotolo de Vasconcelos CRO/SC 3835



Honorino Peretti

relembra como foi administrar a ELASE no momento mais difícil do Clube

► **Reportagem:** Camila Spolti
► **Fotos:** Rubens Flôres

Formado em ciências contábeis, Honorino Peretti comandou a ELASE durante dois anos. O gaúcho assumiu a presidência do Clube em maio de 1990 e esteve à frente dos trabalhos até abril de 1992. Durante este período enfrentou grandes desafios e precisou tomar decisões impactantes que foram determinantes para a sobrevivência do Clube.

Passadas duas décadas, Peretti lembra com orgulho da sua atuação na época. Devido a cortes de subsídios, que as empresas públicas passavam para as associações, a ELASE teve um grande impacto financeiro, principalmente porque as principais despesas eram suportadas pela Eletrosul.

O ex-presidente recorda que, para contornar a situação, foram necessárias atitudes enérgicas como aumentar a mensalidade, readequar o quadro de funcionários e, a principal delas, abrir o Clube para a comunidade.

“Estávamos passando por uma situação complicada e somente cortando gastos e aumentan-

do o número de associados é que a ELASE teria sobrevivido”, explica.

Peretti relembra que até mesmo o esporte, que sempre foi o trunfo da ELASE, foi prejudicado, como o desmanche do time de futebol de salão por falta de patrocínio. Apesar de considerar aquele período o pior vivido pelo Clube, ele acredita que o momento serviu para desdobramentos positivos, como a abertura para a comunidade.

“A ELASE ficou mais próxima da sociedade e hoje é bem vista e querida por todos. Atualmente, a comunidade procura mais o Clube do que os próprios funcionários da Eletrosul. Isto comprova o quanto a ELASE está inserida na comunidade e tudo graças a ações que tivemos de tomar no passado”.

Para o ex-presidente, os anos de 1990 a 1992 marcaram o Clube e ficarão sempre em sua memória “Tudo que passamos marcou determinada etapa da minha vida, principalmente pelos desafios e isso me proporcionou grandes aprendizados”, conclui agradecendo também a colaboração dos diretores e membros dos conselhos da época.

SALÃO DE BELEZA



JUJGI

um salão completo pra você



Parceiro da ELASE há 16 Anos, oferece a você e sua família promoção especial no mês de outubro de 15% de desconto as terças e quartas em manicure e pedicure.

E super promoção em outubro e novembro, 20% de desconto As terças e quartas em Cortes, Tinturas, Depilação e Terapias Naturais

Aberto ao público

Venha conhecer, anexo ao estacionamento da ELASE

FUNCIONAMENTO: TERÇA A SÁBADO DAS 10:00H AS 20:00H

(48) 3234 4646

Rua Deputado Antônio Edu Vieira, 999 - Florianópolis
Anexo ao estacionamento da ELASE

Pons Fisioterapia com novos tratamentos

Mês de agosto começou com novidades na Pons Fisioterapia, na ELASE

Buscando sempre oferecer o que há de mais moderno aos seus pacientes, a Pons Fisioterapia está com novos tratamentos e com preços imbatíveis.

Agora, a clínica tem tratamento com luz intensa pulsada (active), que trabalha na remoção de pelos, manchas, microvasinhos, rejuvenescimento facial e acne, além do Power Shape Platform, que trata a celulite, flacidez e gordura localizada facial e corporal.

Informações e agendamento no telefone (48) 3338-4947

CELULITE
FLACIDEZ
GORDURA LOCALIZADA
CORPORAL E FACIAL

- Ultrassom Cavitação (Lipo sem corte)
- Radiofrequência BI e Multipolar com vácuo
- Radiofrequência Tri e Multipolar com LED

Proxima data: 04/08

A REVOLUÇÃO CHEGOU!
POWERSHAPE PLATFORM

Informações e agendamento: (48) 3338-4947

Luz Intensa Pulsada - Active

- Remoção de pelos (Epliação Progressiva) - todos os fototipos de pele
- Lesões pigmentadas (manchas)
- Lesões vasculares (micro vasinhos)
- Rejuvenescimento facial (rugas, aspereza, poros dilatados, flacidez,...)
- Acne

UNISEX

Informações e agendamento: (48) 3338-4947

Campeonato de Futebol de Salão da ACIC é realizado na ELASE



No Ginásio Telmo Thompson Flores foi realizado, em junho, o Campeonato de Futebol de Salão ACIC 35 anos.

O evento fez parte da semana de comemoração do aniversário da Associação Catarinense para Integração do Cego - ACIC, e contou com a participação de equipes dos estados de Santa Catarina e Paraná.

A ELASE entende a importância do comprometimento com eventos como este, que buscam, através do esporte, promover o exercício da cidadania e a inclusão dos diversos segmentos junto à sociedade.

PROFESSOR DOUTOR
SÉRGIO SCOTTI
PSICÓLOGO / PSICANALISTA - CRP 12/00138

- Atendimento especial para associados da ELASE
- Convênio com ELETROSUL

(48) 9961-1011 / 3238-3380
E-mail: sergioscotti53@gmail.com

Rua Cônego Bernardo, 101, sala 808, Trindade, Florianópolis - SC, 88036-570



Palestra sobre investimentos na ELASE

A Empresa K9 Educação realizou no salão Jurerê da ELASE uma palestra gratuita com todas as informações de como administrar e investir seu dinheiro. O evento, que aconteceu no mês de junho, contou com a participação de associados e convidados.

Além da palestra, foram arrecadados agasalhos para distribuição às comunidades carentes pela empresa K9.

Colônia de Férias da ELASE destaque na RIC Record, RBS TV e TVBV

A ELASE recebeu em suas dependências, em julho, emissoras de televisão da Grande Florianópolis, que gravaram entrevistas com o professor Antônio Marcos de Lima sobre a Colônia de Férias Sport Kids - ELASE. As entrevistas foram para os programas Ver Mais (RIC Record), Vida e Saúde (RBS TV) e Jornal Direto da Redação (TVBV).

Sala de Jogos

A ELASE já está disponibilizando, aos seus associados, uma sala de jogos. O espaço está equipado para a prática de sinuca, baralho, dominó, xadrez e demais jogos de mesa. Os materiais deverão ser retirados no almoxarifado.

O acesso à sala de jogos será feito através da entrada localizada próxima à secretaria. Quando a secretaria estiver fechada, o acesso será pelo restaurante.

CONFIRA ABAIXO O HORÁRIO DE FUNCIONAMENTO DA SALA DE JOGOS:

- ▶ **segunda, terça e sexta-feira: das 9h às 22 horas;**
- ▶ **quarta e quinta-feira: das 9h às 18 horas;**
- ▶ **sábado: das 9h às 20 horas;**
- ▶ **domingo e feriado: das 10h às 20 horas**

Venha se divertir e desfrutar de mais um espaço de lazer oferecido pelo Clube!

Associado da ELASE recebe medalha Aldório Simões



O associado da ELASE, Edson Luiz da Silva (Velho Bruxo), segundo da esquerda para direita, na segunda fila, foi homenageado com a medalha Manezinho da Ilha Aldório Simões, no início do mês de junho.

A cerimônia aconteceu no Teatro Álvaro de Carvalho, onde a honraria foi entregue pela Câmara de Vereadores a pessoas de destaque na comunidade. Nesse ano, 18 pessoas receberam a homenagem.

Essa medalha enche de orgulho a ELASE, pois além de ser nosso associado, Velho Bruxo, como é mais conhecido, é um excelente fotógrafo e muitas das fotos, que vocês têm oportunidade de ver no site e na revista do Clube, são uma contribuição de nosso grande amigo.

ELASE na homenagem do Guga no RBS Esporte



O repórter Helton Luiz do RBS Esporte, no mês de julho, gravou algumas entrevistas nas quadras de tênis da ELASE em homenagem ao nosso maior tenista, Guga, premiado no hall da Fama. Os entrevistados foram Carlos Alves, Rodrigo Faracco e Márcio Carlsson que fazem parte da história do Guga.

A ELASE foi escolhida pois é um local que se identifica muito com a carreira de Gustavo Kuerten, onde, por diversas vezes, ele treinou.



II Feijoada da PELASE



Foi no Camping da Barra da Lagoa a II Feijoada temática – PELASE - em homenagem ao seu eterno presidente: Tomires Amaro Cardoso, mais conhecido como "Mirinho", também em junho.

PELASE é um grupo de peladeiros formado por associados da ELASE, criado há mais de vinte e seis anos, com o objetivo de promover a confraternização entre os associados amantes do bom futebol.

Participaram do evento 140 pessoas entre associados e convidados, que se divertiram muito com uma boa música e deliciosa feijoada.



I Baile de Máscaras da ELASE foi um sucesso



Organizado pela Diretoria Social do Clube, o I Baile de Máscaras contou com a participação de mais de 100 pessoas, que dançaram ao som da Banda Candy Box e do DJ Samuka, vestidos à caráter, usando diferentes e originais máscaras.

Feijoada Beneficente ELASE/GTCC

A ELASE e o GTCC realizaram, em meados de agosto, mais uma edição da Feijoada Amiga Beneficente.

A festa foi realizada no ginásio do Clube, embalada pela Banda Apetrechos e o DJ Samuel.

A Feijoada Amiga Beneficente 2012 teve como objetivo angariar recursos para o GTCC, a fim de que o grupo possa continuar desenvolvendo seus projetos sociais. Estiveram presentes cerca de 220 pessoas.



Jantar massas e molhos - GTCC / ELASE

No salão Jurerê, foi realizado mais um evento organizado pelo Grupo de Trabalho Comunitário Catarinense – GTCC. A festa tipicamente italiana, com massas e molhos foi embalada com som ao vivo pelo Betinho Som. Participaram do evento 100 pessoas.

Além disso, para garantir o sucesso do evento, o GTCC recebeu doações dos ingredientes, talheres, toalhas e decoração. A renda líquida auferida no jantar será aplicada nos projetos sociais desenvolvidos pelo GTCC. O evento aconteceu no mês de abril.

GÁS EXPRESS

GÁS E ÁGUA

Entrega rápida e gratuita para toda Florianópolis.



TELE-ENTREGA
3338-4777 / 3334-2816

Recorte Seu Desconto



Cupom de descontos válido até outubro 2011. Cupom não cumulativo. Informe sobre o cupom no momento do pedido por telefone.

site: www.gaseaguaexpress.com.br msn: gas.express@hotmail.com

Diretorias

Administrativa e Financeira e Social

Nesta edição estamos criando uma nova seção na Revista - Conhecendo a ELASE. Trata-se de uma abordagem de como funcionam as diversas diretorias que compõem a estrutura organizacional da ELASE. Conhecendo o Clube vai oportunizar aos associados uma visão ampla da funcionalidade da diretoria executiva com suas diversas interações.

A ELASE é composta em sua estrutura executiva de um presidente (Santiago Ocampo Fernandez), de um vice-presidente (Antonio Rodrigues de Matos) e de quatro diretorias, a saber: diretoria administrativa e financeira, diretor Adilson de Souza Mello; diretoria de patrimônio, diretor Liberto da Conceição Gonçalves; diretoria de esportes, diretor Paulo Cícero Barbosa e diretoria social, diretor Sérgio Renato da Silva Pons.

Com exceção da diretoria social, todas as demais têm uma estrutura física com diversos setores e funcionários comandados por uma gerência. A diretoria social não tem diretamente algum colaborador, recebendo o apoio das três demais diretorias.

Nesta edição, vamos falar mais detalhadamente sobre a diretoria administrativa e financeira e algumas pinceladas sobre a diretoria social.

A gerente responsável pela diretoria administrativa e financeira é Adriana Gonçalves Martins, que comanda 20 funcionários. Dentro das atribuições da diretoria, podemos dividi-la em três setores:

- portaria, estacionamento e segurança.
- administrativo;
- financeiro e contábil;

Portaria, estacionamento e segurança

A portaria representa o cartão de visitas do Clube. As recepcionistas Patrícia, Jaqueline e Tatiane são as primeiras pessoas do setor que o associado ou visitante tem contato ao chegar à ELASE. São elas as responsáveis por fazer todo o encaminhamento das pessoas que acessam o Clube. As recepcionistas também têm a tarefa de conferir a lista de convidados para os salões de festas e campo sintético, tendo em vista que o associado pode convidar visitantes para participar destas atividades. Além delas, temos ainda a participação dos funcionários Valmor e Rodrigo, que no período noturno dão o apoio necessário à realização dessas tarefas.

Nos finais de semana, o pessoal da portaria auxilia na marcação dos horários das quadras de tênis.



Da esquerda para direita, temos: Patrícia, Valmor, Jaqueline, Rodrigo e Tatiane.

O associado que opta em deixar seu veículo no estacionamento do Clube tem à disposição os serviços dos porteiros que controlam as digitais e carteirinhas na entrada da guarita. Nazarildo, Djalma, Ivandino e Valmir trabalham divididos por turnos e são preparados para orientar associados e visitantes caso ocorra qualquer problema. Eles também cuidam da segurança dos veículos, acompanhando a imagem de 12 câmeras de monitoramento espalhadas pelo estacionamento.

A ELASE conta ainda com o apoio dos seguranças Joedi e Manoel. Eles auxiliam na proteção do Clube como também inspecionam as dependências e equipamentos em eventos esportivos e sociais. Em dias de festas, permanecem no local até o encerramento do evento, garantindo assim a segurança de todos que estão no local.

O pessoal de portaria, estacionamento e segurança tem ainda a atribuição de registrar ocorrências em livro próprio situado na portaria principal.



Vemos as equipes de estacionamento e segurança. Da esquerda para direita, temos: Nazarildo, Djalma, Ivandino, Valmir, Joedi e Manoel.

Administrativo

O setor administrativo fica localizado basicamente na secretaria, onde as atividades não param. Começando pelo assistente administrativo Luciano, que, além de atender os candidatos a associados, tarefa desempenhada por todos do setor, é o encarregado de fazer o cadastro e desligamento dos associados, o arquivamento de documentos, a venda de convites e auxílio nos eventos sociais e fazer o controle de consignações - confere a relação dos associados - funcionários da Eletrosul e Tractebel, empresas parceiras, para verificar se houve o correto desconto da mensalidade. Hoje são cerca de 300 associados nessa situação.

A assistente administrativa Sayonara, também lotada na secretaria, auxilia no atendimento dos futuros associados, faz o controle de reservas dos salões e é responsável pela lista de convidados que deve ser encaminhada para a recepção do Clube. Sayonara, além das atividades que desempenha no setor administrativo, auxilia também no setor financeiro, através da cobrança dos débitos, pagamento de fornecedores e contato com o associado quanto ao estorno bancário.

Juliana, também lotada na secretaria, prepara as matérias que serão divulgadas no site, encaminhando-as para a revisão da jornalista da ELASE, Luciana Pons, e do vice-presidente Antonio Rodrigues de Matos. É ela quem atualiza o site e faz a emissão de carteiras sociais. O controle de material de expediente também fica por conta desta funcionária. Os contatos que os associados encaminham à ELASE são distribuídos pela Juliana aos setores ou diretorias responsáveis pelo assunto abordado.

O controle de frequência da sauna e de seu material é feito com apoio dos funcionários da diretoria de esportes Alberto e Charles, que executam também a tarefa de controle do almoxarifado, subordinado à diretoria de esportes.

Cabe ainda ao setor administrativo, com o apoio do setor financeiro, gerenciar os contratos de prestação de serviço dos ecônomos dos bares da sauna e Sambaqui; do restaurante Campeche; da clínica de fisioterapia e dos alugueis do colégio; salão de beleza e lava-jato. O setor administrativo realiza, ainda, o controle de exame médico para acesso ao parque aquático; a distribuição da revista ELASE, entre outros.

Financeiro e Contábil

As tarefas do setor financeiro são repartidas por três profissionais. A Tatiani é responsável pela emissão de cheques para pagamentos a colaboradores, professores e fornecedores; por efetuar o fechamento mensal bem como a conciliação bancária, emitindo

relatórios para cobrança. Ainda incumbe a Tatiani, a tarefa de acompanhar o retorno de pagamento dos associados.

A tarefa de receber o pagamento de associados, bem como executar o fechamento diário do caixa e executar a entrada de dados, digitação e informações contábeis e financeiras fica por conta da Vanessa, que também mantém o controle e guarda do acervo contábil.



Vemos na foto o pessoal da secretaria: da esquerda para direita, Luciano, Sayonara, Juliana, Adriana, Vanessa, Tatiani e Newton. Este último responsável pelo serviço de rua, além de apoiar outros setores do Clube.

A gerente Adriana, além de ser responsável por todo o setor, confere as folhas de pagamentos dos 49 funcionários, realiza diariamente as conciliações bancárias que são emitidas pelo departamento, faz o fechamento mensal dos balancetes e também o balanço anual e administrativo. Adriana ainda realiza as atividades financeiras e contábeis do Conselho de Associações dos Empregados da Eletrosul e Tractebel. Atualmente, a ELASE é majoritária no Conselho, detendo 70% (setenta por cento) de suas cotas.

A contadora que trabalha há 13 anos na ELASE, afirma que o sucesso do setor está na dedicação e em acreditar que sempre é possível melhorar. Buscar a perfeição, fazer acontecer, acreditar na equipe, corrigindo permanentemente os erros e buscando ser diferente. Só assim é possível atingir o sucesso.

Diretoria Social

Conforme já anteriormente comentado, a diretoria social não dispõe de uma estrutura física. Os eventos sociais e culturais promovidos pela diretoria social têm o apoio dos diversos setores do Clube. Na realidade, a diretoria social ao realizar um evento promove uma grande interação de funcionários, não só da diretoria administrativa e financeira, como também das diretorias de esporte e patrimônio. Cabe ainda a diretoria social representar o Clube externamente em eventos e atividades sociais.

Mensalidades de alguns cursos foram reajustadas

No mês de junho, as mensalidades de alguns cursos da ELASE foram reajustadas para compensar a variação da inflação ocorrida no período entre a data do último reajuste de cada curso.

Os cursos que ainda não completaram um ano de existência não sofreram reajustes.

Confira abaixo os novos valores:

► Curso	VALOR ANTERIOR	VALOR REAJUSTADO
Adaptação ao Meio Líquido	26,00	28,00
Alongamento	20,00	21,50
Ballet	25,00	27,00
Body Systems 5x	29,00	31,50
Body Systems	21,00	22,50
Espanhol	41,50	44,50
Futsal	25,00	27,00
Ginástica Localizada (Angela)	34,00	36,50
Hapkido	25,00	27,00
Hidroginástica	34,00	36,50
Hidroginástica 4x	50,00	53,50
Inglês	45,00	48,50
Iniciação ao Futebol	34,00	36,50
Joga	45,00	48,50
Jazz	25,00	27,00
Judô	26,00	28,00
Musculação	34,00	38,00
Musculação (20:30/23h)	22,00	24,00
Natação	22,00	24,00
Natação 3x	33,00	35,50
Natação 4x	43,00	46,00
Sport Kids 2x	92,00	98,50
Sport Kids 3x	110,00	118,00
Sport Kids 4x	126,00	135,00
Sport Kids 5x	162,00	173,50
Taekwondo	35,00	37,50
Tênis Campo Individual 1h	112,00	120,00
Tênis Campo Individual 2h	224,00	240,00
Tênis Campo Duplas 1h	78,00	83,50
Tênis Campo Duplas 2h	156,00	167,00
Tênis Campo Trio 1h	56,00	60,00
Tênis Campo Trio 2h	112,00	120,00
Tênis Campo Quarteto 2h	92,00	98,50
Tênis Campo Quarteto 1h	46,00	49,50
Tênis Campo Escolinha 1x	69,00	74,00
Tênis Campo Escolinha 2x	107,00	114,50
Tênis Campo Escolinha 3x	160,00	171,50
Violão	48,00	51,50
Voleibol Master	34,00	36,50
Voleibol Master Recreação	29,00	31,50



8ª Colônia de Férias de Inverno Sport Kids - ELASE teve muita diversão pelo Dia Internacional da Mulher

Foi realizada no mês de julho a 8ª Colônia de Férias de Inverno Sport Kids – ELASE, que aconteceu de segunda a sexta, das 13 às 18 horas, no salão Joaquina do Clube.

A colônia de férias contou com a participação de 121 crianças. Nesta edição, além das atividades recreativas, culturais e esportivas, foi realizado o passeio no shopping, onde as crianças se divertiram e comeram pipoca assistindo o filme "O Espetacular Homem Aranha - 3D".

As atividades da Colônia de Férias acontecem sempre nos meses de janeiro e julho tornando-se uma alternativa prática para os pais e muito agradável para as crianças no período de férias escolares.

Sob coordenação do professor Marcos Lima e professores, as crianças na faixa etária de 3 a 12 anos se divertiram muito, deixando o Clube repleto de alegria e festividade nas quatro semanas da colônia.



Alunos do Curso de Violão fazem homenagem ao Dia das Mães

Os alunos do curso de violão da ELASE realizaram uma linda homenagem ao Dia das Mães, que aconteceu no restaurante do Clube.

Foi feita uma apresentação, em que os alunos tocaram, cantaram e declararam todo seu amor. Em seguida, cada mãe recebeu uma rosa em homenagem ao seu dia.

GOLASE
centro de formação de poleiros

FAÇA PARTE DESTA EQUIPE!
A Golase forma poleiros para as equipes de futsal da Elase.

liderança

espírito de equipe

tomada de decisão

METODOLOGIA
A metodologia utilizada busca desenvolver além das capacidades técnico-físicas, aspectos como tomada de decisão, espírito de equipe, observação e liderança.

ATIVIDADES
treinamento específico para poleiros de futsal, aprendizagem e aprimoramento técnico e desenvolvimento físico.

HORÁRIO | Sábado das 14 às 15 horas

REALIZAÇÃO

ELASE
centro de formação de poleiros
Florianópolis | 48 32345233 | E-mail: esportes@elase.com.br

ELASE

Integração Comunitária

GTCC promove intercâmbio cultural e social no Rio + 10 e a Cúpula dos Povos

Com o objetivo de incentivar crianças e jovens de Florianópolis para participar ativamente no exercício da cidadania, o Grupo de Trabalho Comunitário Catarinense (GTCC), mantenedor do Projeto Caeira 21, organizou uma viagem ao Rio de Janeiro com integrantes da Bateria Mirim, Bateria Oficial do GRES Consulado, Grupo Cultural Boi de Mamão do Porto da Lagoa, cinegrafistas e cantadores de Engenho de Bombinhas, totalizando 41 pessoas.

O grupo foi recebido na Favela da Maré pelos coordenadores do Centro de Estudos e Ações Solidárias da Maré e, durante quatro dias, visitaram a Cúpula dos Povos, Píer da Praça Mauá, Centro Histórico do Rio de Janeiro, bem como participou da Marcha dos Povos.

"Certamente, foi um momento único na história das delegações que discutiram, definiram e assinaram documentos que comprometem o futuro das Nações Unidas, bem como foi um marco na vida desses jovens e de suas comunidades, que retornaram a Florianópolis com a consciência da importância de proteger, incluir e crescer cuidando da cidade, da comunidade e da educação, destacou a coordenadora do grupo, até educadora, Graça Carneiro.

GINCANA CIDADE MELHOR
DOAÇÃO DE LIXO
ELETRÔNICO para o
PROJETO CAEIRA 21

DOE SEU LIXO ELETRÔNICO: COMPUTADOR, MONITORES DE VÍDEO, APARELHOS CELULARES, APARELHOS DE TV, DVD, CD CAIXAS DE SOM, ETC. para o PROJETO CAEIRA 21

Na quadra de eventos do Caeira - até dia 14 de agosto e ajude o PROJETO a concorrer a um carro NISSAN

INFORMAÇÕES 32232682

ELASE sedia VIII Festival dos alunos de tênis

O VIII Festival dos alunos de tênis foi realizado no mês de julho, na ELASE. No dia do evento foram desenvolvidas atividades como:

- ▶ **TESTE DE PROFUNDIDADE DE GOLPES DE FUNDO;**
- ▶ **TESTE DE PRECISÃO DE GOLPES DE FUNDO;**
- ▶ **TESTE DE PROFUNDIDADE DO VOLEIO;**
- ▶ **TESTE DE PRECISÃO DE SAQUE;**
- ▶ **TESTE DE AGILIDADE.**

Ocorreu, também, a competição de minitênis infantil, onde os alunos foram premiados com medalhas e em seguida foi oferecido pelo Clube um churrasco de confraternização aos participantes e familiares.

O evento foi coordenado pelos professores de tênis Laurent, Flávio e Luciano.

I Torneio Beer de Tênis Duplas



O I Torneio Beer de Tênis Duplas/2012 aconteceu em abril, na ELASE. A competição contou com a participação de 26 tenistas divididos em 13 duplas. A entrega dos troféus ocorreu após o término dos jogos.

- ▶ **DUPLA Campeã: César Freitas e Mozart R. Barbosa**
- ▶ **DUPLA Vice-Campeã: Leônidas Vieira e Denise B. Oliveira**



I e II Torneios de Tranca

No período de 24 de maio a 2 de agosto, foi realizado o II Torneio de Tranca edição 2012, que mais uma vez alcançou o objetivo de confraternizar associados da parceria entre a ELASE e a AAPE. As partidas, como sempre, aconteceram nas quintas-feiras, às 19h30min, na sala de jogos da ELASE.

Participaram 40 associados, divididos em 20 duplas. Após a realização dos jogos, aconteceu a tradicional confraternização, com um jantar preparado pelo Chef Vicente.

Já nos meses de março a maio foi realizado o I Torneio de Tranca, edição 2012, que mais uma vez alcançou o objetivo de confraternizar associados da parceria entre a ELASE e a AAPE. As partidas, como sempre, aconteceram nas quintas, às 19h30min, na sala de jogos da ELASE.

Participaram 40 associados, divididos em 20 duplas. No encerramento do torneio aconteceu a tradicional confraternização, com um jantar preparado pela equipe da Chef Margareth, associada da ELASE.

CONFIRA a CLASSIFICAÇÃO DO I Torneio

- ▶ **- 1º Lugar:** Dalva Sardá e Betty;
- ▶ **- 2º Lugar:** Alceu e Neri;
- ▶ **- 3º Lugar:** Odete e Neusa;
- ▶ **- 4º Lugar:** Neide e Espada;
- ▶ **- 5º Lugar:** Ana e Alex.

CONFIRA a CLASSIFICAÇÃO DO II Torneio

- ▶ **1º Lugar:** Terezinha e Clarete;
- ▶ **2º Lugar:** Carlinhos e Heloísa;
- ▶ **3º Lugar:** Ana e Alex;
- ▶ **4º Lugar:** Odete e Neusa;
- ▶ **5º Lugar:** Gitty e Margareth.

ELASE realiza o III Torneio de Tênis Simples/2012

Nos dias 27, 28 e 29 de julho foi realizado o III Torneio de Tênis Simples/2012 na ELASE.

A competição contou com a participação de 45 tenistas, divididos nas seguintes classes: I, II, III e IV.

No final do torneio, após o encerramento dos jogos, foi divulgada a classificação final deste evento.



CONFIRA OS VENCEDORES:

- ▶ **Classe I: Campeão:** Adriano de Oliveira
Vice - campeão: Igor Rodrigues
- ▶ **Classe II: Campeão:** Paulo Ramos
Vice - campeão: Mateus Ferreira
- ▶ **Classe III: Campeão:** Ademar Vargas
Vice - campeão: Bernardo Luz
- ▶ **Classe IV: Campeão:** Rafael Scala
Vice - campeão: Bruno Takashima

Intercâmbio do tênis de campo

Em junho, foi realizado nas quadras de tênis da ELASE, o intercâmbio com tenistas da categoria acima de 50 anos, entre o Clube e AABB de Balneário Camboriú.

Os jogos foram disputados em duplas e contaram com a presença de 32 participantes, sendo 16 pela ELASE e 16 pela AABB.

Com o empate em 4x4, de números de jogos vencidos por cada associação, após o encerramento das atividades nas quadras, todos os presentes (tenistas e acompanhantes) participaram, no salão Daniela, de um churrasco de confraternização oferecido pela ELASE.

Devido às inúmeras participações em torneios e a grande contribuição ao crescimento da modalidade do tênis na ELASE, o Clube realizou neste intercâmbio uma homenagem póstuma ao associado e atleta Antônio Borges Netto, falecido no mês de março deste ano, através de sua esposa sra. Zulma Neves de A. Borges.

Os tenistas da ELASE foram convidados para visitar as instalações da AABB de Balneário Camboriú e dar continuidade a este intercâmbio.

II Torneio de Tênis Simples

O II Torneio de Tênis Simples/2012 aconteceu também em julho, na ELASE. A competição contou com a participação de 57 tenistas, divididos nas seguintes classes: I, II, III, IV e Iniciantes.

CONFIRA OS VENCEDORES:

- ▶ **Classe I: Campeão:** Marcelo Sassi
Vice: Rui Daniel
- ▶ **Classe II: Campeão:** Mateus Ferreira
Vice: Guilherme Santos
- ▶ **Classe III: Campeão:** Ronaldo Vasconcellos
Vice: Gilberto Grandi
- ▶ **Classe IV: Campeão:** Vinícius Petri
Vice: Gustavo Marçal
- ▶ **Classe Iniciantes: Campeão:** Bruno Takashima
Vice: Dalvir Maguerroski

Organização de Festas e Eventos

O restaurante Campeche da ELASE, coordenado pela equipe do Cheff Buffet, serve de segunda a domingo, um buffet executivo com cardápio variado, mesclando pratos da culinária regional e internacional, passando da tradicional à contemporânea, transformando assim, a refeição num evento lúdico em que aromas e sabores se complementam em harmonia. Além do almoço, os associados podem também se deliciar com lanches e petiscos em um ambiente climatizado e com acesso à internet pelo sistema wireless.

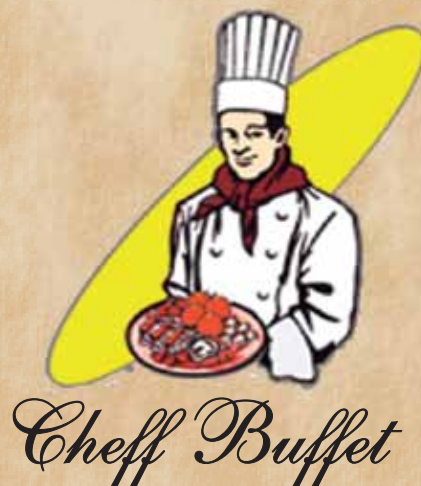

Com mais de 15 anos de experiência na arte de organizar festas, o Cheff Buffet conta com uma equipe completa e capacitada, e oferece um serviço completo de planejamento e execução de festas e eventos. Atua na organização de casamentos, bodas, aniversários e formaturas. Nos eventos oferece variados serviços tais como: mesa de entradas, buffet com cardápio personalizado elaborado por nutricionista, bebidas, equipe de garçons, mesa de bolo, mesa de café, mesa dos noivos, decoração e assessoria de cerimonial, bem como serviços de buffet e locação de utensílios.



Fones: (48) 3234-2832 / 9158-5168
www.cheffbuffet.com.br - cheffbuffet@bol.com.br
Av. César Seara, 560 - Pantanal - Florianópolis/SC



Associados vencedores do Campeonato Estadual Sub 13 de Judô

Alunos do curso de judô da ELASE, coordenados pelo professor do Clube, Bruno Bastos, participaram em junho do Campeonato Estadual Sub 13 de Judô, na cidade de Balneário Camboriú.

Os associados Gabriel Granja Marchi (categoria meio-pesado) e Lucca Fermínio Ferreira (categoria meio-leve) sagraram-se campeões. Ambos estão classificados e convocados para integrar a Seleção Catarinense no Campeonato Brasileiro Sub 13, em agosto, em Manaus - AM.



Associados da ELASE participam do Torneio Interclubes de Tênis em Itajaí



Tenistas associados da ELASE participaram, em julho, do Torneio Interclubes da FCT de Tênis, no Itamirim Clube de Campo, na cidade de Itajaí/SC.

Esta competição contou com a participação de tenistas de vários clubes de Santa Catarina, disputando entre si, em jogos nas classes Simples e Duplas.

Dentre os associados da ELASE, destacaram-se os atletas da 2ª Classe B: Nelson Mello, Thiago Mantovani e Geraldo Schreirei Junior, que venceram seus jogos, e com isso, ganharam o direito de participar da final deste torneio, realizada em julho, no mesmo local.

3ª Etapa do estadual infanto juvenil de tênis

Na cidade de Itajaí, aconteceu a 3ª Etapa do Estadual Infanto-Juvenil de Tênis, em maio.

Os tenistas da ELASE apresentaram evolução técnica e boa postura durante a competição. O destaque ficou por conta da atleta Isabella Pitta que foi campeã na classe 16 anos feminino.

Os tenistas participantes foram: Igor Rodriguez, Yasmin Hodson, Guilherme Santos, Eduardo Pereira, Gustavo Marçal, George Marçal e Isabella Pitta.

Sua saúde e beleza em total harmonia!

PONS

Fisioterapia

Centro de Qualidade de Vida e Bem Estar

NOVIDADES

Na ELASE

Avaliação
gratuita

Luz Intensa Pulsada

- Lesões pigmentadas (manchas)
- Depilação definitiva/progressiva
- Lesões vasculares (micro vasinhos)
- Rejuvenescimento facial (rugos, aspereza, poros dilatados, flacidez,...)
- Acne

Power Shape Platform

- É o fim da celulite, gordura localizada e flacidez!
- Corporal e facial
- O que há de mais moderno e eficiente no mercado, unindo Ultrassom Cavitacional (lipo sem corte) e Radiofrequência com vácuo.

F. 3338-4947 / 8802-4047

Responsável Técnica: Dr^a Ana Cristina Pons - Crefito 43603-F



Final da 11ª Copa Catarinense

As finais da 11ª Copa Catarinense de Futsal foram realizadas na cidade de Balneário Camboriú, no mês de maio.

A categoria Sub 9 da ELASE conquistou o 3º lugar e a categoria Sub 13, o 4º lugar.

O destaque individual ficou por conta do atleta Nicolas Elvis, goleiro da categoria Sub 9, que recebeu o troféu de goleiro menos vazado da competição.

Sub 7 é campeã da copa ACR



Foi no Clube Doze de Agosto a Copa ACR de Futsal 2012, no mês de junho. A ELASE foi representada por duas equipes que fazem parte do Curso de Iniciação ao Futsal, na Categoria Sub 7.

A Equipe ELASE A, com muita superioridade, venceu todos os jogos, sagrando-se campeã na sua categoria. Enquanto a equipe ELASE B conquistou o 3º lugar no torneio, demonstrando muita técnica e tática.



ELASE

Destaques Individuais

Associado é campeão nos jogos escolares

No mês de junho, ocorreu na cidade de Lages, os Jogos Escolares de 12 a 14 anos. O associado Lucca Fermínio Ferreira sagrou-se campeão no Judô na categoria – 36 kg.

Lucca está classificado para as Olimpíadas Escolares 12 a 14 anos em Poços de Caldas/MG, em setembro.

O associado pratica Judô na ELASE com o professor Bruno Bastos Venâncio.

Jogos do SESI

A Equipe Eletrobras/Eletrosul participou de diversos eventos dos jogos do SESI/2012, no mês de maio, nas modalidades de handebol, natação, tênis de mesa, tênis de campo e corrida rústica e, em agosto, na modalidade de tênis, todos sob a coordenação da ELASE.

A equipe foi campeã no naipe feminino categoria +35 anos com a atleta Maria Lúcia Romano Vieira. No naipe masculino, na categoria +45 anos, o atleta Rogério Seabra Lannes ficou em 3º lugar. Também participaram os atletas Adalberto Schimtt, Bruno Lopes Amorim Amaury Ouriques Filho, Leo Flávio Cardoso, Adauto Lucio Cardoso, Sandro Damos Luiz e Ivan Fernando Itsumi.

Os destaques ficaram por conta do mesatênista Marcelo Kotani, que conquistou vaga no Sul Brasileiro, que acontecerá dezembro, e da atleta Katiane D. Coelho que bateu novo recorde para os 200 m livre categoria 16+ na natação.

Já em abril foi realizado no Ginásio de Tênis de Mesa, no bairro Saco dos Limões, os Jogos do SESI da Grande Florianópolis – Fase Local 2012, na modalidade de tênis de mesa.

A equipe Eletrobras/Eletrosul foi campeã na categoria masculina, com o atleta Marcelo Kotani, e conquistou o 4º lugar na categoria feminina com a atleta Mariana Aguiar da Rosa.





LAGETUR

Disney

★ ★ ★ ★ ★
EXCURSÃO

DEZEMBRO 2012

JANEIRO 2013

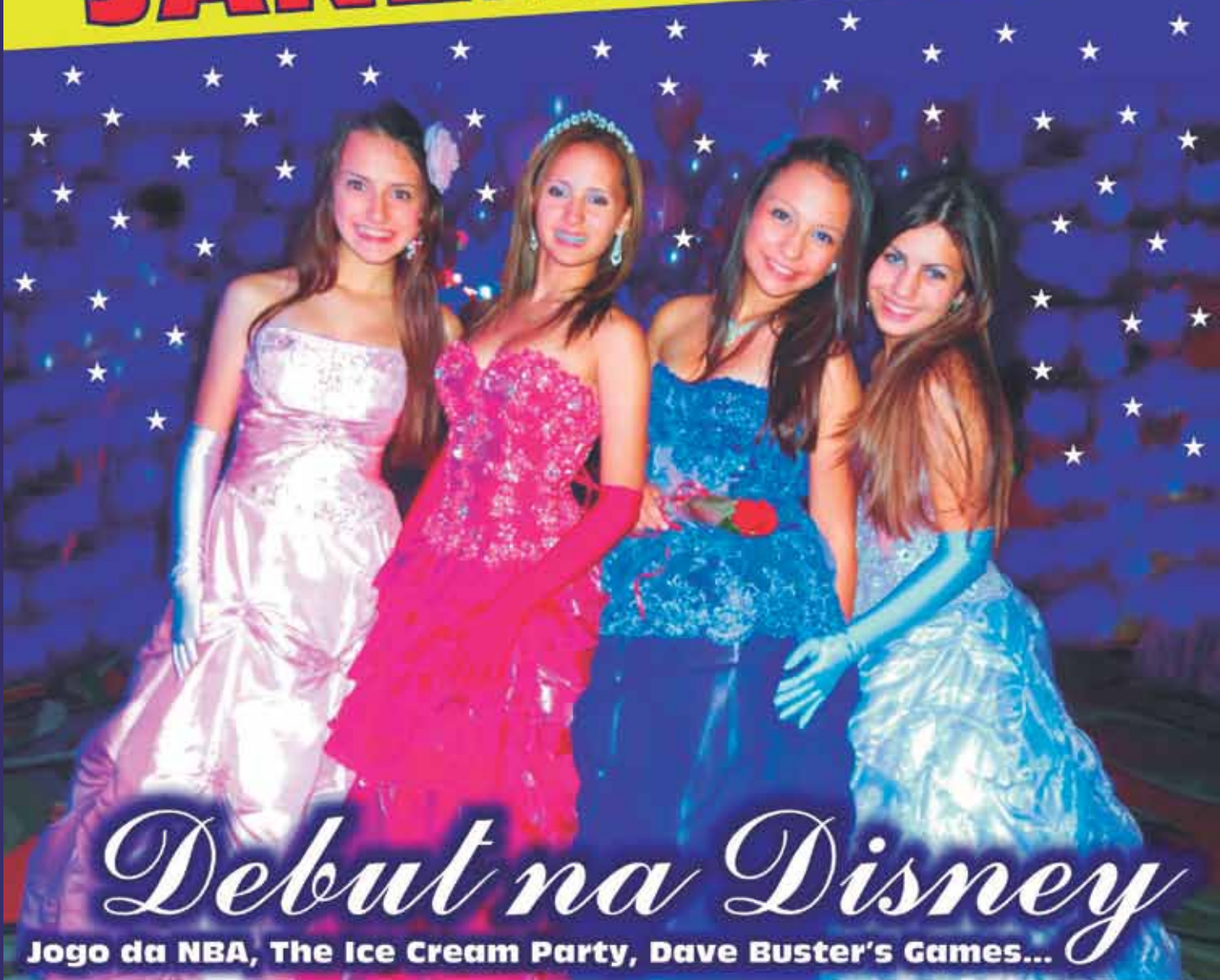

Debut na Disney

Jogo da NBA, The Ice Cream Party, Dave Buster's Games...

Av. Osmar Cunha, 183 - Lj. 23 - Ceisa Center - 88015.900 - Centro - Florianópolis/SC
Fone: (48) 3224.2264 - www.lagetur.com.br - facebook.com/lagetur.florianopolis

CHEGAMOS
A ESTE RESULTADO
GRAÇAS À ENERGIA
DOS NOSSOS
COLABORADORES.

Tractebel.
Eleita uma
das 150 melhores
empresas para
se trabalhar.

GUIA 2012
VOCÊSIA
AS MELHORES
EMPRESAS PARA
VOCÊ TRABALHAR

A Tractebel Energia foi eleita novamente pelo Guia VOCÊSIA uma das 150 Melhores Empresas Para Você Trabalhar. Isto é fruto de muito planejamento e esforço para oferecer aos nossos colaboradores as melhores condições de trabalho. Esta é mais uma prova de que trabalhar satisfeito também produz ótimas energias.

Tractebel Energia
GDF SUEZ