

ELASE

EM REVISTA

| Nº 2 | ANO 1 | 2008 |

ESPECIAL

Modernidade e conforto: novo complexo ampliará o atendimento aos associados



Cobertura das quadras de tênis proporciona mais conforto e segurança



ELASE
30 anos

CURSOS

Jiu-Jitsu e Futsal Feminino são as novas opções do Clube

ESPORTE

Os atletas que são destaques em competições

EVENTOS SOCIAIS

Primeiro Ser Mulher marca nova fase dos encontros na ELASE



NA DROGARIA CATARINENSE VOCÊ PODE SENTIR-SE EM CASA.



**Confira todas as vantagens que temos para você,
que é nosso cliente especial.
Aproveite para cuidar da sua saúde e do seu bem-estar.**



Além de descontos especiais, a cada compra, você acumula pontos que podem ser trocados por produtos ou serviços. Consulte a lista de trocas no caderno de ofertas Essencial ou acesse www.drogariacatarinense.com.br.



Um setor que reúne produtos especiais que vão desde cremes e loções para a pele, maquiagens, até perfumes importados, protetores solares e dermocosméticos.



Disque-entrega 24h. Não precisa sair de casa para comprar seu medicamento ou itens de perfumaria. É mais comodidade levada até você.



Se o produto for manipulado, a gente oferece o cuidado personalizado. Em Florianópolis na rua Conselheiro Mafra, 22 - Centro, ou se preferir deixe sua receita de manipulação em qualquer Drogaria Catarinense.

Precisou, conte com a gente!



www.drogariacatarinense.com.br



Caros elaseanos!

É com muita alegria e satisfação que apresentamos a vocês a segunda edição da "ELASE em Revista". Com a mesma proposta de oferecer aos associados da ELASE um material dinâmico, de qualidade e de fácil leitura, esta publicação contém o resumo das atividades desenvolvidas pelo Clube no segundo semestre de 2007 e início de 2008.

Divulgaremos uma matéria especial sobre a construção do novo Complexo Aquático que oferecerá mais opções de atividades aos associados, além de novos horários para as aulas de hidroginástica, natação e, como novidade, hidroterapia, que brevemente estará à disposição no Clube.

Faremos um resumo dos resultados obtidos pelos atletas da ELASE em inúmeras competições passadas, com destaque para o 4º Campeonato Sul-Brasileiro de Jiu-Jitsu,

que o Clube sediará na segunda quinzena do mês de abril deste ano.

Nesta edição, vocês conferirão, também, os eventos realizados pela Diretoria Social do Clube, que, neste ano, está com uma nova proposta de trabalho: apoiar novas idéias e sugestões de eventos, principalmente de caráter beneficente, como foi o caso do 1º Ser Mulher, que aconteceu no Dia Internacional da Mulher. O evento organizado pelo Grupo Quelônias — composto por jovens mulheres de 24 a 30 anos, com apoio da ELASE — foi realizado em prol do Centro de Apoio ao Paciente com Câncer (CAPC) e do Lar de Idosos Irmão Joaquim. Durante toda a tarde e noite, os convidados puderam participar de palestras sobre saúde e bem-estar da mulher, além de visitarem estandes com

massagens, cortes de cabelo e maquiagem.

Não podemos deixar de destacar a satisfação que tivemos em receber a temporada do Tholl em nosso Clube. O espetáculo, que mistura circo, teatro e dança, foi um sucesso de público, alegria e magia.

Além disso, é de extrema importância mencionar a instituição do Programa de Capacitação para nossos colaboradores, realizado no ano passado; o novo projeto do sistema preventivo das instalações e as eleições para a escolha da nova Diretoria do Clube, que acontece na segunda quinzena de abril do corrente ano.

Enfim, esperamos que vocês desfrutem esta revista e colaborem conosco para melhorarmos cada vez mais.

Boa leitura!

Abraços,

SANTIAGO OCAMPO FERNANDEZ
PRESIDENTE DA ELASE

**DIRETORIA DA ELASE 2005/2008****PRESIDENTE**

Santiago Ocampo Fernandez

VICE-PRESIDENTE

Antônio Rodrigues de Matos

DIRETOR ADMINISTRATIVO FINANCEIRO

Ciro Carlos Alvarenga Calage

DIRETOR DE ESPORTES

Adilson de Souza Mello

DIRETOR DE PATRIMÔNIO

Liberto da Conceição Gonçalves

DIRETOR SOCIAL

Sérgio Renato da Silva Pons

CONSELHO DELIBERATIVO

José Manuel Sánchez Peruyera

PRESIDENTE

Orivaldo Raulino

SECRETÁRIO

Vitor Martins Costa

Edson Alves

Maurício Godtsfriedt

Silvio da Silva

Reinaldo Cardoso da Rocha

Nivaldo Eduardo Fermino

Jorge da Costa Lourenço

CONSELHO FISCAL

João Hipólito Costa

PRESIDENTE

Moisés da Silva Rosauero

Vasco Cardoso do Nascimento

Armando Bergler Filho

Joel Rhenius

ELASE EM REVISTA

| Nº 2 | ANO 1 | 2008 |

JORNALISTA RESPONSÁVEL

Luciana Pons (SC/JP 2150)

EDIÇÃO

Luciana Pons e Nikolas Stefanovich

PROJETO GRÁFICO

Ayrton Cruz

FOTOS

Arquivo ELASE e divulgação

TIRAGEM

3.000 exemplares

GRÁFICA

Coan

DISTRIBUIÇÃO GRATUITA E DIRIGIDA

Rua Deputado Antônio Edu Vieira, 999

Florianópolis | Santa Catarina

FONES | 48 3234-2986 | 48 3231-7463**E-MAIL** | elase@elase.com.br**ACESSE NOSSO SITE** | www.elase.com.br**MEMÓRIA E AGENDA**

PÁGINA 6

EM FOCO

PÁGINAS 7 E 8

EVENTOS SOCIAIS

PÁGINAS 10 E 11

INTEGRAÇÃO COMUNITÁRIA

PÁGINA 12

CURSOS

PÁGINAS 14 E 16

ESPECIAL

PÁGINAS 18 A 21

SUA SAÚDE

PÁGINA 22

ESPORTES INTERNOS

PÁGINAS 24 E 25

ESPORTES DE RENDIMENTO

PÁGINAS 26 A 29

ESPETÁCULO

PÁGINA 30

- ▶ Jantar beneficente e Assembléia Geral Ordinária
- ▶ Encontro Sul Brasileiro de Jiu-Jitsu

- ▶ ELASE implanta Programa de Capacitação para Colaboradores
- ▶ ELASE realiza eleições para Diretoria Executiva
- ▶ Mensalidade sofre reajuste a partir de março de 2008
- ▶ Colônia de Férias do Sport Kids/ELASE movimentada nas férias
- ▶ Projeto do sistema preventivo das instalações na pauta do Clube
- ▶ ELASE disponibiliza nova grade de horários para o exame médico

- ▶ Grupo Quelônias e ELASE promovem evento Ser Mulher
- ▶ Encontros do GAS movimentam associados e promovem integração
- ▶ Feijoada proporciona confraternização entre associados

- ▶ ELASE implanta projeto para jovens atuarem como boleiros de Tênis
- ▶ Projeto Caeira 21 é inscrito no Portal Social da RBS

- ▶ Jiu-Jitsu entra na grade de cursos da ELASE
- ▶ Clube agora tem curso de futsal feminino
- ▶ Premiação End of the year — English Course
- ▶ ELASE conta com novo professor de dança
- ▶ Academia promove aula de musculação
- ▶ Novos horários para o curso de Yoga
- ▶ Troca de seqüência do Body Pump e Combat
- ▶ Reajuste da mensalidade das aulas de tênis

- ▶ Modernidade e conforto: novo complexo ampliará o atendimento aos associados
- ▶ Cobertura da quadra de tênis incentivará o esporte

▶ Você conhece o método Pilates?

- ▶ Professora de vôlei da ELASE é campeã da Copa Unisinos
- ▶ Técnico é destaque no Campeonato Brasileiro de Seleções Juvenis
- ▶ Intercâmbio ELASE x ATC busca integração entre Estados
- ▶ Pró-Tênis e ELASE realizam 2º Torneio Amaury Soares Vieira
- ▶ Torneio de Pesca e Caminhada Ecológica integram associados com a natureza
- ▶ Confira os resultados dos torneios de Tranca e Canastra ELASE/AAPE

- ▶ Atletas de Jiu-Jitsu vencem Campeonato Internacional
- ▶ Professor da ELASE é Campeão Sul-Americano de Jiu-Jitsu
- ▶ Judocas da ELASE participam da 4ª Copa Floripa de Judô
- ▶ Equipes de Futsal Masculino da ELASE brilham na Liga
- ▶ 7ª Copa Sul Brasileira Krona de Futsal
- ▶ Futsal Masculino é destaque no Metropolitano
- ▶ Categoria Sub-9 é vice do Campeonato Estadual
- ▶ Fase do Sul Brasileiro dos Jogos do SESI chega ao final

▶ Elase em imagens



CLÁSSICA

As fotos são de 1983, durante apresentação da Orquestra Sinfônica Brasileira, sob a regência do consagrado maestro Isaac Karabichevsk, no Ginásio da ELASE. O evento registrou recorde de público na história do Clube: 3.500 pessoas.



AGENDA

Jantar beneficente e Assembléia Geral Ordinária

No dia 25 de abril, no salão Jurerê da ELASE, será realizado mais um evento organizado pelo GTCC. A festa, tipicamente italiana, com massas e molhos, será embalada pelo Grupo Musical Dário e Filho. Os convites, ao preço de R\$ 20,00, estão disponíveis na secretaria e na sauna da ELASE ou na AAPE. A renda líquida auferida no evento será aplicada nos projetos sociais desenvolvidos pelo GTCC. Outras informações poderão ser obtidas pelos telefones

(48) 3231-7438 e 3231-7398.

Na oportunidade, também será realizada, momentos antes do início do jantar, que está previsto para às 18h30, Assembléia Geral Ordinária para discutir e aprovar o relatório da Diretoria Executiva e a Gestão Financeira encerrada em dezembro de 2007. Na ocasião, também serão eleitos e empossados os membros dos Conselhos Deliberativo e Fiscal e da Diretoria Executiva para o triênio 2008/2011.

Encontro Sul Brasileiro de Jiu-Jitsu

Nos dias 12 e 13 de abril, a partir das 9 horas, a ELASE sediará, em seu Ginásio I, o 4º Campeonato Sul Brasileiro de Jiu-Jitsu, que terá a participação de atletas do Clube. O evento está sendo organizado pela Associação para o Desenvolvimento do Jiu-Jitsu. O ingresso será um 1kg de alimento não perecível.

ELASE implanta Programa de Capacitação para Colaboradores

A ELASE implantou, em 2007, o Programa de Desenvolvimento Profissional voltado para os colaboradores do Clube. A atividade envolveu diversas etapas ao longo do ano, tais como reuniões, entrevistas, *workshop*, eventos de sensibilização e programas de captação.

A primeira temática abordada foi centrada no tópico "Em busca da excelência". Os consultores Pau-

lo Gerhardt e Marcelo Miranda, da empresa Treinar On Line, fizeram uma exposição sobre os diversos assuntos pautados para o ano e estabeleceram um cronograma de atividades. Durante o curso, também foram realizadas dinâmicas em grupo e jogos, sempre no intuito de buscar maior comprometimento de todos, estimulando a integração e o conagração. Em dezembro, as

atividades tiveram prosseguimento também com forte presença dos colaboradores da ELASE.

O Programa de Desenvolvimento Profissional reuniu diretores, funcionários, professores, colaboradores externos e internos do Clube. A ativa participação do grupo foi o ponto forte do Programa, o que gerou uma perspectiva altamente positiva para o prosseguimento das atividades.



Funcionários e colaboradores da ELASE participaram ativamente do Programa de Capacitação instituído pelo Clube

ELASE realiza eleições para Diretoria Executiva

No dia 18 de abril, a ELASE realizará eleições para escolha da Diretoria Executiva e Membros dos Conselhos Deliberativo e Fiscal que cumprirão o mandato de 2008 a 2011.

Serão eleitos sete titulares e três suplentes para o Conselho Deliberativo, três titulares e três suplentes para o Conselho Fiscal e a Chapa apresentada para a Diretoria Executiva.

Têm direito ao voto os associados fundadores ou a eles equiparados e beneméritos da ELASE. Mais informações no *site* ou na Secretaria do Clube.

Mensalidade sofre reajuste a partir de março de 2008

Com o objetivo de equiparar os reajustes praticados em 2007, principalmente com a folha de pagamento e despesas de manutenção, a mensalidade da ELASE foi reajustada, a partir de março de 2008, passando de R\$ 53,00 para R\$ 56,00.

Com esse índice, na ordem de 5,66%, o Clube manteve a política de repassar ao valor da mensalidade números bem abaixo de mercado, sem comprometer a capacidade em atender as necessidades dos Associados e manter os investimentos planejados.



TRADIÇÃO
CURSOS E COLÉGIO

Matriculas
abertas
para 2008

RUA ARNO LIPPEL, 120 - TRINDADE

FONES: 3028.2253 | 3234.2253

Colônia de Férias do Sport Kids/ELASE movimentada criançada nas férias

A ELASE realizou, no mês de janeiro passado, a 4ª edição da Colônia de Férias Sport Kids/Elase, com crianças de 3 a 12 anos. Para facilitar o andamento das atividades recreativas e esportivas, o grupo foi dividido em dois, de acordo com a faixa etária: de 3 a 6 anos e de 7 a 12 anos.

No grupo de 3 a 6 anos, foram desenvolvidas várias atividades, como recreação aquática, recreação em grupo, caça-borboleta, brincadeiras de roda, recreação com balões, parquinho, atividades de estafetas, brincadeiras musicais, recreação com balões de água, cineminha, esconde-esconde, mini-gincana, caça ao tesouro, quadra de lazer, artes, festas temáticas, passeios e muito mais.

Já o grupo de 7 a 12 anos desenvolveu uma série de brincadeiras e praticou os mais diversos esportes, como futebol, guerra de balão de água, recreação aquática, *kat*, handebol, atividades em grupo, queimada em grupo ou individual, basquete, pique bandeira, voleibol de lençol, gincana, quadra de lazer, caça-tesouro, voleibol cego, passeios, festas temáticas e outras.

Vale lembrar que para participar da Colônia de Férias não é preciso ser dependente de associado. Qualquer pessoa da comunidade pode inscrever seus filhos.



Projeto do sistema preventivo das instalações na pauta do Clube

A ELASE contratou a empresa Genus Engenharia para desenvolver o projeto do sistema preventivo de suas instalações, envolvendo as áreas do Ginásio 1, da Administração, do Restaurante e do Salão Jurerê. O projeto já foi aprovado pelo Corpo de Bombeiros. Em breve, a obra será iniciada.

ELASE disponibiliza nova grade de horários para o exame médico

A ELASE, dentro do compromisso assumido com o associado de aumentar a disponibilidade de horários para exame médico da piscina, oferece, a partir de fevereiro, uma nova grade de atendimentos que inclui mais um horário aos sá-

bados e possibilita o exame às quintas-feiras.

Confira a nova grade de horários:

SEGUNDA-FEIRA
..... 18h30 às 20h30

QUINTA-FEIRA
..... 18 às 20h

SÁBADO
..... 10 às 13h

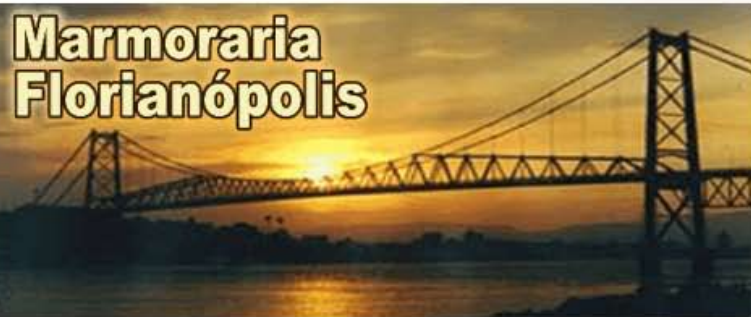

Tecnologia e arte a serviço do cliente

*Todas as compras acima de R\$ 1.000,00
pagamento **parcelado** em até **6x sem juros**
ou **6%** de desconto à vista.*



*Sala de Jantar
em Mármore Crema Africano*



*Suíte Casal
Mármore Crema Ester Italiano
(revestimento de piso e parede)*



*Lareira
Mármore Travertino Romano Bruto*

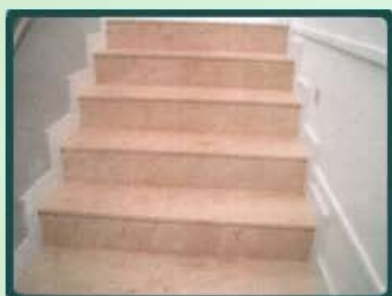

*Escada em
Mármore Cremarfil*



*Banheiro Social
Mármore Crema Marfil Espanhol*



*Lavabo em Granito
Preto Absoluto*



*Banheiro Social
Mármore Branco Tasso*



*Piscina revestimento superior em
Granito Branco Ciena Flâmado*



*Escada em
Mármore Cremarfil*

Rod. Virgílio Várzea, 415. Saco Grande
Florianópolis, Santa Catarina.
(ao lado do Florianópolis Shopping)

Fone: (48) 3238-0505
www.marmorariaflorianopolis.com.br
vendas@marmorariaflorianopolis.com.br



Grupo Quelônias e ELASE promovem evento Ser Mulher

O Grupo Quelônias, formado por amigas, namoradas e esposas da Sociedade Esportiva e Recreativa Quelônios, realizou, no dia 8 de março, no Salão Joaquina da ELASE, o 1º Ser Mulher.

O objetivo do evento era oferecer uma tarde com diversas atrações e divertimento ao público feminino, além de contribuir para o Centro de Apoio ao Paciente com Câncer (CAPC), no Ribeirão da Ilha, e para o Lar de Idosos Irmão Joaquim, no centro de Florianópolis.

Como atrações, destaque para apresentações culturais, massagens, maquiagem, penteados, alongamento, estandes com produtos de beleza, palestras sobre temas envolvendo a saúde da mulher, desfiles de moda e sorteio de brindes.

O ingresso custou apenas R\$ 5,00 e 1 kg de alimento não perecível. Parte da renda foi revertida em produtos de higiene e limpeza para o Lar Irmão Joaquim e os mais de 130 Kg de alimentos arrecadados foram entregues ao CAPC.





Encontros do GAS movimentam associados e promovem integração

O Grupo de Amigos da Sauna (GAS) continua com força total na realização de

seus eventos, que já se tornaram tradição entre os freqüentadores da sauna. Durante o segundo semestre de 2007, o grupo organizou muitos encontros gastronômicos, com delícias de dar água na boca.

No mês de setembro, foi preparada uma Rabada, pelo mestre-cuca Liberto. Em outubro, foi a vez da Gali-



nha Caipira preparada pelo sócio Raulino. Já em novembro, foi Bacalhau com arroz e brócolis, preparado pela Ana Nascimento. Depois da pausa para as festas de final de ano e Carnaval, o grupo retornou seus encontros em março, com um delicioso Cozido, preparado pelo cozinheiro Vitor.

Os encontros do GAS acontecem uma vez ao mês. É realizado, entre os convidados, um rateio das despesas da comida e sobremesa, com a bebida ficando por conta de cada participante.



Feijoada proporciona confraternização entre associados

No dia 25 de novembro de 2007, a ELASE realizou mais uma edição de sua tradicional Feijoada, que já faz parte do calendário de eventos do Clube. Neste ano, a festa foi embalada pela banda Mônica e Gotcha.

Mais uma vez, o GAS — Grupo de Amigos da Sauna foi responsável por preparar a feijoada, aprovada pelas mais de 200 pessoas que passaram pela festa.

Sobrallia Buffet

Recepções
Coquetéis
Casamentos
Formaturas
Aniversários
Eventos corporativos

Trindade 3028.6303

Coqueiros 3025.6303

www.sobrallia.com.br

Sobrallia

Restaurante

Reserve a você o prazer de comer bem.

ELASE implanta projeto para jovens atuarem como boleiros de Tênis

Sempre preocupada com a integração social na comunidade na qual está fixada e em contribuir com a inserção social de crianças e jovens que vivem em situações de risco, a ELASE implantou, em parceria com o Projeto Caeira 21, de coordenação do Grupo de Trabalho Comunitário Catarinense (GTCC) e do Consulado, o projeto boleiros.

O objetivo foi proporcionar aos participantes do Projeto Caeira 21 a oportunidade de atuarem como boleiros nos torneios de tênis realizados pelo Clube. Os jovens, com faixa etária entre 14 e 16 anos, receberam, ao longo das atividades, ajuda de custo, vale alimentação e vale-transporte.

A diretoria da ELASE espera, também, que, com esta iniciativa, os jovens tenham mais contato com o esporte, o que pode incentivar a prática e, quem sabe, descobrir novos talentos. Além disso, segundo a diretoria do Clube, o participante aprende a ter responsabilidade e disciplina, princípios básicos para uma boa formação humana.

A primeira experiência aconteceu no final do mês de setembro, durante a realização do 2º Torneio de Tênis de Classes Simples de 2007.



Projeto Caeira 21 é inscrito no Portal Social da RBS

O GTCC e o Grêmio Recreativo e Escola de Samba Consulado, com apoio da ELASE, inscreveram, em 2007, o Projeto Caeira 21 no programa de captação de recursos da RBS — Portal Social RBS.

Para ingressar no programa foi necessário o preenchimento de

uma ficha de inscrição com objetivos e benefícios do projeto, além da instituição ter que estar obrigatoriamente cadastrada no Conselho Municipal de Assistência Social ou Conselho Municipal dos Direitos da Criança e do Adolescente.

Com os recursos que forem dis-

ponibilizados os mantenedores do Projeto Caeira 21 organizarão uma feira de artesanato, aos domingos, na praça em frente à quadra de esportes do Caeira, além de aumentar o acesso dos alunos, pais e moradores da comunidade ao acervo bibliográfico disponível.

“Conheça nossa equipe e nossos tratamentos. Você vai ficar rindo à toa”

Um belo sorriso influencia seu sucesso e faz muito bem à saúde. Para que seu bem estar seja cada vez maior, a Odontoquality oferece uma equipe profissional especializada, estrutura e equipamentos modernos e os mais avançados tratamentos odontológicos. Além disso, você conta com a qualidade e excelência no atendimento e comodidade de ter duas unidades a sua disposição.

- Implantodontia
- Cirurgias
- Periodontia
- Próteses
- Endodontia
- Prevenção Adulto e Infantil
- Restaurações
- Clareamento
- Odontologia Estética
- ATM e Dor Orofacial
- Aparelhos Ortodônticos

odonto quality

porque um sorriso diz tudo



Cuidado especial para toda a família



odonto quality

porque um sorriso diz tudo

**Unidade Florianópolis - Rua Felipe Schmidt, nº 249
sala 806 - Centro - (48) 3223 • 3900**

RT: Dr. Ilton José Mafra - CRO 2308

**Unidade Tijucas - Avenida Bayer Filho,
nº 1665 - 2º piso - Centro - (48) 3263 • 0001**

RT: Dr. Claudinei dos Santos - CRO 3384



Convênios: Eletrosul e Tractebel

Jiu-Jitsu entra na grade de cursos da ELASE

A ELASE está oferecendo mais uma opção aos seus associados: o curso de Jiu Jitsu. As aulas acontecem na sala de artes marciais, junto ao *deck* da piscina, e são ministradas pelo professor Fabiano.

O curso é realizado nas terças e quintas-feiras, das 10 às 11 horas, para associados de 5 a 15 anos, com mensalidade no valor de R\$ 25,00; de segunda a sexta, das 12 às 13 horas, e nas terças, quintas e sextas, das 19h30 às 20h30, para associados a partir dos 15 anos, com mensalidade de R\$ 40,00.

Faça sua inscrição junto à se-



cretaria do Clube ou pelo telefone (48) 3234-5233.

SAIBA MAIS

Homens, mulheres, meninos e meninas de todos os continentes praticam o Jiu-Jitsu. Além do aprendizado da defesa pessoal, esta luta traz benefícios para o seu corpo, aumentando o tônus muscular e a capacidade cardiovascular.

Além disso, esta arte marcial também trabalha a saúde mental, pois quem é praticante ganha mais autoconfiança, não somente nos tatames, mas na vida.

A disposição diária aumenta, novas amizades são feitas, e, por fim, todo o estresse do dia-a-dia é eliminado.

Clube agora tem curso de futsal feminino

Mais uma opção de curso entrou na grade de atividades da Elase no segundo semestre de 2007: o curso de Futsal Feminino. As aulas acontecem no Ginásio II e são ministradas pelo professor Ricardo Pimenta, nas terças e quintas, das 20 às 22 horas, para associadas a partir dos 14 anos. O valor da mensalidade é de R\$ 25,00.

Informações complementares podem ser obtidas na secretaria da ELASE ou pelos telefones (48) 3231-7942 e (48) 3234-5233.

SAIBA MAIS

O Futsal já começa a sentir o aumento da representatividade da mulher no esporte. Ainda que em menor proporção que o masculino, cresce cada vez mais o interesse das meninas por este esporte.

Em geral, o Futsal pode trazer aos jovens um desenvolvimento multilateral na estruturação do comportamento motor e também na criação de hábitos de vida que fomentem a saúde através de uma prática desportiva continuada.

ELASE conta com novo professor de dança

A ELASE passou a contar, a partir de março, com as aulas do professor de Dança de Salão Hernani Prazeres Neto, em substituição à professora Livia.

O profissional atua no Centro Laura Flores e no Grupo Procor de Reabilitação Cardíaca. O grupo Procor tem foco em aulas destinadas à terceira idade, gestantes e pessoas em reabilitação física. As aulas acontecem todas as terças e quintas-feiras das 20h30 às 22 horas.

Premiação End of the year — English Course

O professor de inglês da ELASE, Luis Carlos, promoveu, no dia 6 de dezembro de 2007, no Salão Ingleses, a entrega dos prêmios End of the year — English Course.

O evento, já tradicional no Clube, visou premiar os alunos que foram destaques no curso durante o ano e, também, incentivar os demais para que busquem, no próximo ano, estar entre os escolhidos.

Colégio Ilhéu

Há 12 anos educação de qualidade no ensino fundamental e infantil

Em parceria com a ELASE, o Colégio Ilhéu faz uso de um excelente espaço físico com muito verde, quadras esportivas, piscina e ambientes adequados a uma proposta pedagógica capaz de proporcionar ricos momentos de aprendizagem.

Há 12 anos no mercado, o Colégio prioriza transformar potencialidades humanas em capacidades vitais. Com uma proposta voltada à construção do conhecimento por meio da interação, do diálogo e da troca de saberes, conta com uma equipe de profissionais qualificados, que pratica atividades educativas e inclusivas.



Ensino Fundamental (acima) e Educação Infantil (esquerda)

RECREAÇÃO - PERÍODO INTEGRAL

Em razão da atual realidade econômica, muitos pais necessitam de um espaço que atenda seus filhos em período integral, com acompanhamento nas tarefas escolares, refeições e atividades planejadas para a recreação e o bem estar da criança.



Eventos: Interação família/escola



Torneio esportivo



Festa da família



Beto Carreiro



Festa Junina



Noite do pijama



Gincana 2007



Lagoa do Peri



Ilha do Campeche



Barra da Lagoa



Naufragados



Pomerode



Teatro Mágico de Oz

colégio
Ilhéu

AULA-PASSEIO

Um aprendizado além da sala de aula!!!
Momentos de interação e vivência!



Academia promove aulão de musculação

No dia 29 de setembro, a ELASE, através de seus profissionais, realizou o 1º Aulão Integrado de Musculação. O evento contou com a participação de alunos inscritos na academia do Clube. A professora Carla Quadros e o estagiário Felipe da Silva foram os responsáveis pelo evento que teve como principal objetivo promover a integração entre os alunos.

Foram realizados alongamentos, exercícios de força e aeróbicos, além de dinâmicas em grupo, corrida intercalada com caminhadas e exercícios localizados. Após o término das atividades, a ELASE ofereceu aos participantes uma deliciosa mesa de frutas.



Novos horários para o curso de Yoga

A professora Fabiana está ministrando suas aulas de yoga, desde o dia 3 de março, nas terças e quintas-feiras, das 7h45 às 8h45. Já a professora Adriana está à disposição dos associados nas segundas e quartas-feiras, das 20h45 às 21h45.

Troca de seqüência do Body Pump e Combat

Em dezembro, a ELASE lançou mais um Mix junto ao sistema Body Sistem. No dia 12 de dezembro, no horário do Body Pump, das 19h15 às 20h15, aconteceu a aula de lançamento do Mix 64. No dia seguinte, no mesmo horário, foi a vez do lançamento do Mix 34, do Body Combat.

Reajuste da mensalidade das aulas de tênis

A partir do dia 1º de março, houve reajuste no valor da mensalidade do curso de tênis de campo ministrado pelos professores Ivan, Laurent e Luciano. A mensalidade que era de R\$ 75,00 passou para R\$ 85,00. O reajuste corrigiu distorções inflacionárias, uma vez que, desde 2005, o valor da mensalidade não tinha sofrido alteração.

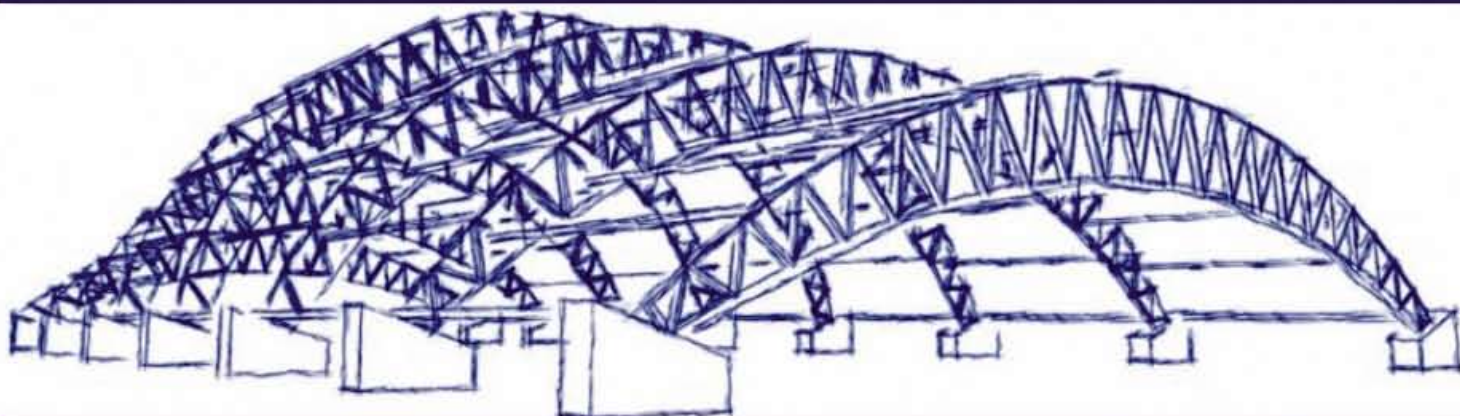

**EM 20 ANOS DE HISTÓRIA,
MAIS DE 600.000 m² DE OBRAS,
MUITOS DELES PERTO DE VOCÊ.**



Duristop - Imbituba



Florianópolis Shopping



Piscina do complexo esportivo da ELASE



Shopping Iguatemi - Florianópolis



Terminals de Integração - Florianópolis

METALLENGE

construções industrializadas

www.metallenge.com.br
48 3525 0457

Modernidade e conforto: novo complexo ampliará o atendimento aos associados

Numa ação arrojada da atual diretoria, o novo parque aquático dará mais comodidade aos frequentadores das piscinas da ELASE

Um sonho torna-se realidade! Em abril deste ano, a ELASE irá inaugurar a reforma e a ampliação da cobertura do Parque Aquático. A obra conta com recursos de ponta na sua infra-estrutura. Um trabalho que une modernidade e conforto para beneficiar os usuários das piscinas do clube.

O projeto arquitetônico, de autoria da arquiteta Janaína Canova,

traz inovações, como a utilização da fibra de vidro como revestimento na estrutura metálica: um tratamento preventivo para a conservação do metal que sofre fortes agressões do cloro. Além da pintura normal, a armação será toda revestida por esta fibra que tem resistência maior ao vapor da água clorada.

Com esta proteção, triplica-se a longevidade da infra-estrutura me-

tálica que estará protegida das alterações climáticas. A ação química do cloro solidifica a fibra de vidro e facilita a manutenção e a conservação do material. Além de ser um recurso moderno, é econômico.

Para o proprietário da empresa Metalenge, responsável pela estrutura metálica da cobertura do parque, esta foi uma obra arrojada, com uma estética muito



“Esta obra vai trazer o conforto esperado pelos nossos associados e usuários. As diferentes áreas de lazer e de exercícios sistemáticos no parque aquático foram projetadas por profissionais qualificados. Tenho certeza de que todos ficarão satisfeitos. Das crianças aos idosos, todos encontrarão um local apropriado para suas atividades.”

ADILSON DE SOUZA MELLO, diretor de esportes

“Todos nós esperávamos por isto. O orçamento não permitia um passo tão arrojado. O que vemos hoje é fruto de uma campanha com os 2.500 associados que gerou receita e capital para executarmos esta obra.”

LIBERTO DA CONCEIÇÃO GONÇALVES, diretor de patrimônio

bem planejada e recursos eficazes e econômicos. “Ficamos felizes pela diretoria da ELASE ter acreditado no nosso trabalho e nos dado a oportunidade de auxiliar nesta obra tão importante para o clube”, agradeceu Cláudio Alberto Damo.

A reforma do Parque Aquático trará muitas novidades para os usuários. A piscina de lazer teve

sua borda elevada e atenderá as turmas de hidroginástica. Um rampeamento no fundo da piscina facilitará o atendimento. Além da troca dos pisos, foram construídas rampas de acesso para atender a locomoção dos portadores de necessidades especiais.

Os cadeirantes também encontrarão banheiros especiais, que já estão no projeto dos novos ves-

tiários do parque. “Não será mais necessário sair das piscinas e se dirigir aos vestiários que ficavam fora da área de atividades. Agora, os usuários contam com este conforto”, explica o engenheiro responsável pela obra, Marcelo Canesing, da empresa Altopadrão Engenharia.

As obras de ampliação contam com um mezanino para lazer

e área apropriada para o público acompanhar futuras competições. Os antigos vestiários darão espaço para o atendimento médico. Uma sala apropriada para exames clínicos auxiliará no trabalho profissional do gerenciamento do parque. Os professores poderão guardar e manter o material de trabalho num almoxarifado específico. Em longo prazo, está prevista a instalação de um elevador de acesso para o segundo pavimento.

“Esta obra vai trazer o conforto esperado pelos nossos sócios e usuários. As diferentes áreas de lazer e de exercícios sistemáticos no parque aquático foram projetadas por profissionais qualificados. Tenho certeza de que todos ficarão satisfeitos. Das crianças aos idosos, todos encontrarão um local apropriado para suas atividades”, comemora o diretor de esportes, Adilson de Souza Mello.

A disposição dos refletores suspensos sobre a piscina e as esquadrias de fechamento em vidro temperado incolor têm como objetivo aproveitar o máximo da eficiência luminosa destes dispositivos e da iluminação natural possível. Além do conforto, o projeto pretende deixar o ambiente mais bonito, agradável e com uma iluminação adequada para cada espaço.

Para o diretor de patrimônio, Liberto da Conceição Gonçalves, este era um sonho de 27 anos. “Todos nós esperávamos por isto. O orçamento não permitia um passo tão arrojado. O que vemos hoje é fruto de uma campanha com os 2.500 associados que gerou receita e capital para executarmos esta obra”, afirma Liberto.

Muitos são os benefícios desta obra. Para a administração do clube, será possível gerar mais horários para turmas de natação e hidroginástica. A nova piscina proporcionará um novo espaço para recreação. Será um complexo esportivo com mais qualidade e conforto.



NÚMEROS DA OBRA

MATERIAL	QUANTIDADE	PRINCIPAIS APLICAÇÕES
Concreto usinado	122m ³	Estrutura de concreto armado; enchimento dos blocos estruturais
Madeira (pinus)	10m ³	Fôrmas para concreto
Madeirit platificado	150m ²	Fôrmas para concreto
Pregos	200kg	Diversos
Brita	23m ³	Lastro (base) das sapatas; concreto feito na obra
Argamassa industrializada	32m ³	Reboco
Areia	19m ³	Reboco; concreto feito na obra; contrapiso; ouros
Tijolos	8.700 uni.	Paredes de alvenaria
Blocos de concreto	3.350 uni.	Elevação da borda da piscina; deck da piscina de hidro; rampas da piscina; muro de arrimo
Cimento	210 sacas (20kg)	Reboco; concreto feito na obra; contrapiso; outros
Aço	3.450kg	Estrutura de concreto armado
Revestimento cerâmicos	1.520m ²	Revestimento de pisos, paredes e piscina





Cobertura da quadra de tênis incentivará o esporte

Os tenistas da ELASE também encontrarão novidades na sede. As obras na quadra de tênis estão na fase inicial. Um material especial está sendo utilizado para a cobertura das quadras. As telhas translúcidas permitirão que 70% da iluminação da quadra seja de luz natural. Além da economia em energia elétrica, a cobertura permitirá 24 horas de uso.

“Muitas vezes as quadras ficavam paradas por causa do mau tempo. Agora, poderemos promover competições e incentivar a formação de novos atletas”, comenta o diretor de esportes, Adilson de Souza Mello.

Os custos com a manutenção do piso também deverão diminuir. As chuvas prejudicavam a quadra. Esta cobertura compõe as novas instalações do complexo esportivo do clube.

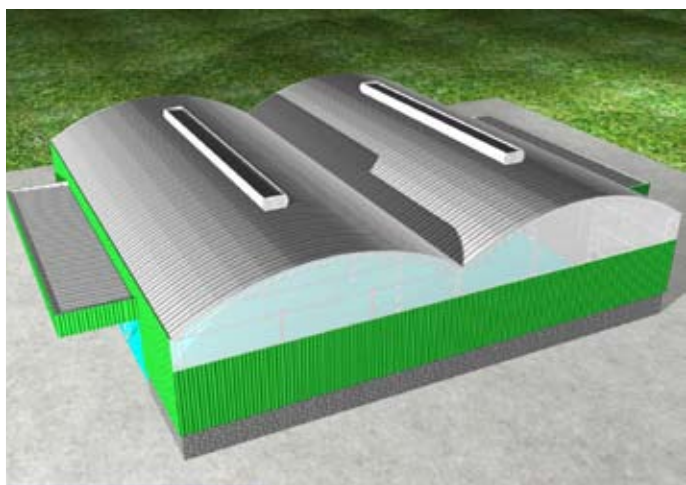

Projetos

Construções

Reformas

Consultorias

Parabenizamos a diretoria da ELASE por mais uma grandiosa obra, e estamos orgulhosos por participar desta importante conquista.

Obrigado pela confiança depositada,

a Direção.
Alto Padrão
Engenharia e Arquitetura

Telefone/FAX: (48) 3241-5958

Av. Presidente Kennedy, 698, sala 332.
Campinas - São José - SC

Você conhece o método Pilates?

Joseph Humbertus Pilates, o criador do método, nasceu em 1880 na Alemanha. Foi uma criança debilitada que se interessou pela prática esportiva e pela anatomia, quando começou a desenvolver seus exercícios. Durante a Primeira Guerra Mundial, ficou exilado em uma ilha trabalhando como enfermeiro num hospital militar, onde experimentou usar molas ligadas às camas hospitalares para que os pacientes começassem a se fortalecer antes mesmo de poderem levantar, fazendo com que nenhum deles falecesse numa grave epidemia de Influenza em 1918.

Pilates sempre acreditou que o estilo de vida do homem moderno levava ao estresse e com isso abria a possibilidade para as doenças. Sendo assim, o maior objetivo do método é ensinar os seres humanos a entenderem os seus corpos e a usá-los de forma correta, sentindo-se em forma para as atividades diárias e profissionais.

Joseph Pilates juntou os melhores aspectos dos exercícios orientais e ocidentais. A ligação desses dois princípios leva ao equilíbrio.

É um método indicado para todas as idades, desde crianças a idosos, e em todos os níveis de aptidão física motora. Trabalha concentração, respiração e o movimento consciente.

Todos os princípios devem estar presentes em todos os exercícios para que não ocorra lesão nem sobrecarga, evitando assim as compensações e as tensões musculares.

A maioria das pessoas percebe mudanças em pouquíssimas semanas.

O homem tem necessidade vital de movimento, ou seja, de exercício. O movimento melhora a vida em todos os aspectos. Quando alguém muda o corpo, muda também sua cabeça e suas emoções. A mudança corporal também faz a mente muito mais forte. A essência do Pilates é fazer com que a pessoa se descubra para a vida, mudando gradativamente seus hábitos.

► Dra. Ana Cristina C. Pons Franquini

Creffito 10 - 43603-F.
Especialista em fisioterapia ortopédica, traumatológica e desportiva.
Formação no método Pilates pela ABP (Associação Brasileira de Pilates).



FOTOS DIVULGAÇÃO

O MÉTODO CONSEGUE AFETAR E BENEFICIAR O CORPO EM MUITOS NÍVEIS:

- melhora a capacidade cardiorespiratória;
- oferece um condicionamento físico e mental;
- alivia os problemas relacionados ao estresse, diminuindo tensão e fadiga;
- melhora o desempenho sexual;
- propicia um corpo harmônico — o corpo torna-se mais firme e flexível, com uma força maior;
- melhora a força e elasticidade muscular e mobilidade articular;
- melhora postural, eliminando maus hábitos e levando ao correto alinhamento corporal.

SUPER NOVIDADE
VENHA PRATICAR
PILATES NA ELASE!
EM BREVE!

Maiores informações na Pons Fisioterapia
Fones: (48) 3338-4947 - 9991-2415
ponsfisioterapia@gmail.com

Você já conhece a PONS FISIOTERAPIA na ELASE?

REABILITAÇÃO

- DISTÚRBIOS ORTOPÉDICOS E REUMATOLÓGICOS
- TRAUMA
- ATENDIMENTO PRÉ E PÓS CIRÚRGICO
- FRATURAS
- DISTENSOES
- DORT/LER
- ALTERAÇÕES POSTURAIS
- DORES NAS COSTAS (CERVICAL, TORÁCICA, LOMBAR)
- COMPRESSOES NO CIÁTICO
- LESOES NO ESPORTE (FUTEBOL, VOLEI, TÊNIS,...)
- MASSAGEM RELAXANTE E TERAPÊUTICA

ESTÉTICA

TRATAMENTOS PARA GORDURA LOCALIZADA, CELULITE, FLACIDEZ, ESTRIAS, PÓS-OPERATÓRIO DE CIRURGIAS ESTÉTICAS,..

- DRENAGEM LINFÁTICA (CORPORAL E FACIAL)
- ULTRASSOM
- ENDERMOLOGIA
- CORRENTE RUSSA
- STRIAT
- ELETROLIPOFORESE
- BANDAGENS
- MASSAGEM ESTÉTICA MODELADORA
- PEELING COM NEUROCOSMÉTICOS
- ELETROLIFTING FACIAL

Convênios:
Eletrosul, Tractebel e Sidesc
Descontos especiais para associados da ELASE.



Responsável Técnica:

Ana Cristina C. Pons Franquini

Fisioterapeuta

Crefito 10 – 43603-F

NOVIDADE
PILATES e
HIDROTERAPIA

DE 2ª À 6ª DAS 8:00 ÀS 20:00HS

AV. CESAR SEARA, 560 - CARVOEIRA - FLORIANÓPOLIS/SC - 88040-500

FONES: (48) 3338-4947 / 9991-2415

E-MAIL: PONSFISIOTERAPIA@GMAIL.COM

WEB: WWW.PONSFISIOTERAPIA.COM.BR



VOLEIBOL

Professora de vôlei da ELASE é campeã da Copa Unisinos

Entre os dias 12 a 15 de outubro de 2007, foi realizada na cidade de São Leopoldo (RS) a Copa Unisinos de Volei, evento destinado apenas a universitários.

A equipe da UFSC foi a grande campeã, vencendo os seis jogos da etapa de classificação e a grande final contra o time da Ulbra, por dois sets a um. A professora de vôlei da ELASE, Margareth Porath, foi uma das integrantes da equipe vencedora.



Técnico é destaque no Campeonato Brasileiro de Seleções Juvenis

Pelo segundo ano consecutivo, a Seleção de Santa Catarina chega à final da elite do Voleibol Brasileiro na categoria Juvenil Feminino, conquistando o vice-campeonato no jogo contra a Seleção de São Paulo.

O trabalho desenvolvido pelos profissionais Marcelo Bencardinho, da FURB, e Fernando Faquin, da ELASE, nos anos de 2006 e 2007, foi fundamental para o bom resultado de uma equipe jovem, que será mantida no ano de 2008.

TÊNIS

Intercâmbio ELASE x ATC busca integração entre Estados

Com um total de 23 jogos de duplas, sendo 15 na sexta-feira (16/11), nas quadras da ELASE, e 8 no sábado (17/11), nas quadras da Primavera Tênis, encerrou o Intercâmbio de Tênis de Campo entre a ELASE e Avenida Tênis Clube (ATC), de Santa Maria (RS), organizado pela ELASE/Pró-Tênis.

Pela ATC, participaram 11 te-

nistas e, pela ELASE, 18, sendo que o placar final foi amplamente favorável à ELASE, com 18 vitórias e cinco derrotas.

Na sexta-feira, foi realizado, para os participantes, um jantar no Salão Joaquina com Buffet Manezinho. Os tenistas da ELASE foram convidados para visitar Santa Maria e dar continuidade a este Intercâmbio.



Intercâmbio entre ELASE e ATC terá prosseguimento em 2008

Pró-Tênis e ELASE realizam 2º Torneio Amaury Soares Vieira

No dia 9 de fevereiro deste ano, a ELASE, em parceria com o Pró-Tênis, realizou o 2º Torneio Amaury Soares Vieira, em homenagem ao atleta mais antigo do Clube que irá completar 81 anos de idade.

Participaram da disputa colegas de Amaury, que foram divididos em 16 duplas. A dupla campeã foi Willian e Mário.

Em seguida, o grupo se reuniu em um delicioso churrasco oferecido pela família de Amaury, que, no final, foi agraciado pela ELASE e pelo Pró-Tênis com uma placa de homenagem.



Amaury recebeu homenagem dos tenistas do Clube

PESCA

Torneio de Pesca e Caminhada Ecológica integram associados com a natureza

No dia 11 de novembro de 2007, a ELASE realizou o 12º Torneio de Pesca e Caminhada Ecológica, no Camping do Clube, localizado na Barra da Lagoa. O evento foi uma parceria entre a ELASE e a Associação de Aposentados (AAPE).

Paralela ao Torneio de Pesca, aconteceu a caminhada ecológica que começou às 9h30 sob a coordenação da equipe de corrida de aventura Açores Shiva. Em seguida, foi servido um delicioso churrasco a todos os participantes, visando uma nova confraternização.



Equipes de pesca e caminhada reunidas: contato com a natureza e confraternização



Participantes do torneio de Canastra posam para a foto após a competição



Descontração e espírito esportivo marcaram partidas na ELASE

TRANCA E CANASTRA

Confira os resultados dos torneios de Tranca e Canastra ELASE/AAPE

No dia 12 de dezembro, no salão Jurerê, ocorreu o fechamento do 7º Torneio de Canastra ELASE/AAPE — 2007. Já no dia seguinte foi a vez da Tranca finalizar suas atividades

Confira abaixo a classificação final dos torneios:

CANASTRA

Colocação	Grupo A	Grupo B	Grupo C	Grupo D
1º lugar	Alceu	Gleci	Lúcia Silva	Ana
2º lugar	César	Couto	Aloysio	Edson
3º lugar	Sandra	Regina	Leda	Pedro

TRANCA

1º lugar	Terezinha e Clarete
2º lugar	Elza e Guitty
3º lugar	Cleusa e Rossi



- Estudos de Impacto Ambiental - EIA
- Relatório de Impacto Ambiental - RIMA
- Projetos Socioambientais

- Licenciamento Ambiental
- Avaliação, Aquisição/Desapropriação de Imóveis
- Equipe Multidisciplinar, com experiência comprovada

Especializada em empreendimentos de geração e transmissão de energia elétrica

FLORIANÓPOLIS-SC
Rua Jerônimo Coelho 170 - sls. 401 a 405
CEP 88.010-030
Fone/Fax (0xx48) 3224-4710

Site : www.ecsa-sc.com.br
E-mail : ecsa@ecsa-sc.com.br

ITÁ-SC
Av. Trancredo Neves 418 - Centro
CEP 89.760-000
Fone/Fax (0xx49) 3458-1749

JIU-JITSU

Atletas de Jiu-Jitsu vencem Campeonato Internacional

Garopaba recebeu, nos dias 23 e 24 de fevereiro, o Campeonato Internacional Cup de Jiu-Jitsu 2008. Participaram cerca de 700 atletas, entre eles o professor Fabiano, responsável pela modalidade no Clube, e por alguns alunos que conquistaram excelentes resultados.

Confira os resultados:

- 1º lugar — **Fabiano Meira** — professor — faixa preta master pesadíssimo
 2º lugar — **Marcos Roberto** — funcionário e aluno — faixa branca sênior
 3º lugar — **Pedro Santos** — aluno — faixa rocha master



Fabiano Meira, campeão na categoria faixa preta pesadíssimo master

Professor da ELASE é Campeão Sul-Americano de Jiu-Jitsu

Nos dias 10 a 12 de novembro de 2007, em São José, foi realizado um dos principais Campeonatos de Jiu-Jitsu do País: o Sul-Americano. O evento contou com a participação de mais de 1.500 atletas.

O professor da ELASE, Fabiano Meira, sagrou-se campeão na categoria faixa preta pesadíssimo master, numa disputa com mais de 20 atletas. Participaram, ainda, do evento os alunos do curso de Jiu-Jitsu Antonio Rogério Santos, que obteve o terceiro lugar no peso leve, e Pedro Oliveira dos Santos, que ficou em primeiro lugar na faixa azul.

Com os resultados obtidos no Campeonato Sul-Americano, os três atletas conquistaram o direito de participar do Campeonato Europeu que será realizado em Portugal, em 2008

JUDÔ

Judocas da ELASE participam da 4ª Copa Floripa de Judô

No dia 20 de outubro aconteceu a 4ª Copa Floripa de Judô, no Complexo Esportivo do Instituto Estadual de Educação, em Florianópolis. Os alunos do curso de Judô da ELASE participaram do evento sob a supervisão do professor Bruno.

A faixa etária dos participantes foi de 5 a 10 anos para alunos da categoria mirim, e de 11 a 16 anos para a categoria juvenil.

Promoção para associados ELASE
 todos os produtos com
 descontos de **10% a 30%**
 com a apresentação da carteira.



Conjunto agasalho ADIDAS
 de R\$ 228,00 por **R\$ 198,00**



Tênis PENATY
 de R\$ 98,00 por **R\$ 79,00**



Imagens ilustrativas.



A sua melhor performance

Fone: (48) 3223-4900
Rua Araújo Figueiredo, 83
Centro - Florianópolis - SC
cherossport@ig.com.br
www.cherossport.com.br

FUTSAL

Equipes de Futsal Masculino da ELASE brilham na Liga

As equipes de Futsal Masculino da ELASE conseguiram excelentes resultados na Liga da Grande Florianópolis.

A categoria Sub-11 foi a grande vencedora, conquistando o título de Campeã ao vencer, na final, o Clube Doze por 10X6. A categoria Sub-13, com um empate de 4X4 contra o Colegial, chegou em segundo lugar. Já a categoria Sub-9 terminou em terceiro lugar, ganhando da ADIEE por 6X5.

7ª Copa Sul Brasileira Krona de Futsal

Entre os dias 1º e 4 de novembro de 2007, a equipe de Futsal da ELASE, categoria Sub-13, participou da 7ª Copa Sulbrasileira Krona de Futsal, na cidade de Balneário Camboriú.

A Copa teve a participação de 23 entidades dos três Estados da região Sul e convidados de Pernambuco, Mato Grosso do Sul e Rio de Janeiro. A equipe da ELASE conquistou o terceiro lugar na sua categoria.

Futsal Masculino é destaque no Metropolitano

As equipes de Futsal Masculino da ELASE, categorias Sub-11 e Sub-13, conquistaram, respectivamente, nas suas categorias, os títulos de campeãs do Campeonato Metropolitano de Futsal. Com estas vitórias, a ELASE mostra, mais uma vez, seu domínio do esporte na região.

Já a equipe Sub-9 conquistou o segundo Lugar no Metropolitano. As finais foram realizadas no Ginásio do Carangueijão, no município de Palhoça.

Categoria Sub-9 é vice do Campeonato Estadual

A equipe masculina da ELASE de Futsal, Categoria Sub-9, conquistou o segundo lugar no Campeonato Estadual.

As finais foram realizadas nos dias 30/11 e 1º/12/2007 na cidade de Chapecó. Para chegar às finais, a equipe da ELASE passou por quatro etapas em turno e retorno. Além da ELASE, participaram as equipes AD Hering, AABB/Chapecó, Energia/Tubarão, SD Camboriense, Apama/Blu, Spaca/Blu e Caça e Tiro/Lages.

Confira a classificação:

1º lugar	AD Hering
2º lugar	ELASE
3º lugar	AABB/Chapecó
4º lugar	Caça e Tiro/Lages

XADREZ | DOMINÓ | TÊNIS Fase do Sul Brasileiro dos Jogos do SESI chega ao final

Foi realizado, entre os dias 8 e 9 de dezembro de 2007, em Bento Gonçalves (RS), a Fase Sul Brasileiro dos Jogos do SESI. A Eletrosul, sob coordenação da ELASE, participou nas modalidades de Xadrez, Dominó masculino e Tênis de Campo master feminino, obtendo a seguinte classificação:

2º lugar	Dominó Masculino
2º lugar ..	Tênis de Campo Master Feminino
9º lugar	Xadrez

Parabéns aos atletas Marcelo e Nestor (Dominó), Fabrício (Xadrez) e Maria Lúcia (Tênis de Campo) por terem alcançado com brilhantismo a etapa do Sul Brasileiro.

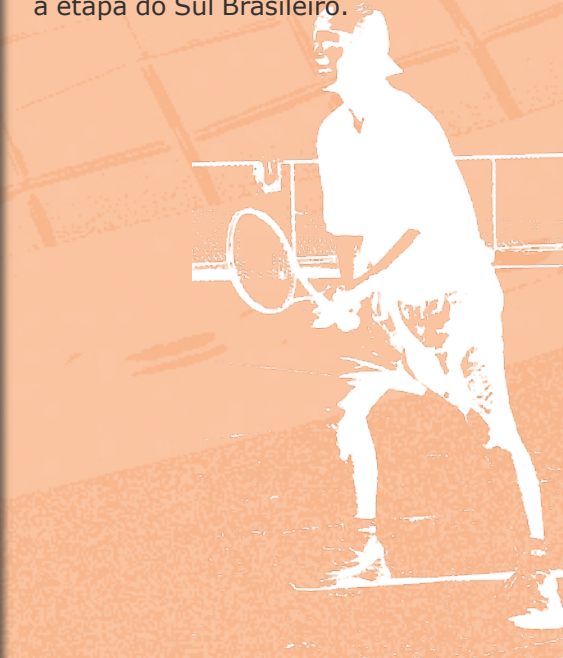

**ELETRO
TERRES**
(48) 3028-3605

Rua Conselheiro Mafra, 595 - Centro
Florianópolis - Santa Catarina
eletroterres@terra.com.br

Assistência Técnica e Peças para Eletrodomésticos

CONSERTAMOS: Microondas - Fornos Fischer - Lava-jato - Entre Outros

VENDEMOS: Jarras p/ Cafeteiras - Copos p/ Liquidificadores
Mangueira p/ Aspirador De Pó - PEÇAS E ASSESSÓRIOS EM GERAL

Autorizada **ARNO - WALITA - MALLORY - TAIFF - CADENCE**

Fazemos orçamento **SEM CUSTO**



ELASE EM IMAGENS

A ELASE sediou, nos dias 30 de setembro e 1º de outubro, o espetáculo "Tholl, Imagem e Sonho", com turnê patrocinada pela Eletrosul. O grupo faz parte da Oficina Permanente de Técnicas Circenses que funciona em Pelotas, no Rio Grande do Sul.

No espetáculo, 17 artistas fizeram o público delirar com um show de luzes, acrobacias, malabarismos, música e interpretação. Depois de passar por Florianópolis, o espetáculo seguiu em turnê para Porto Alegre e Campo Grande.

Confira algumas imagens deste inesquecível espetáculo.



QUEM QUER CONHECER O MUNDO
PRECISA PRIMEIRO CONHECER A LAGETUR



LAGETUR[®]
AGÊNCIA DE VIAGENS E TURISMO

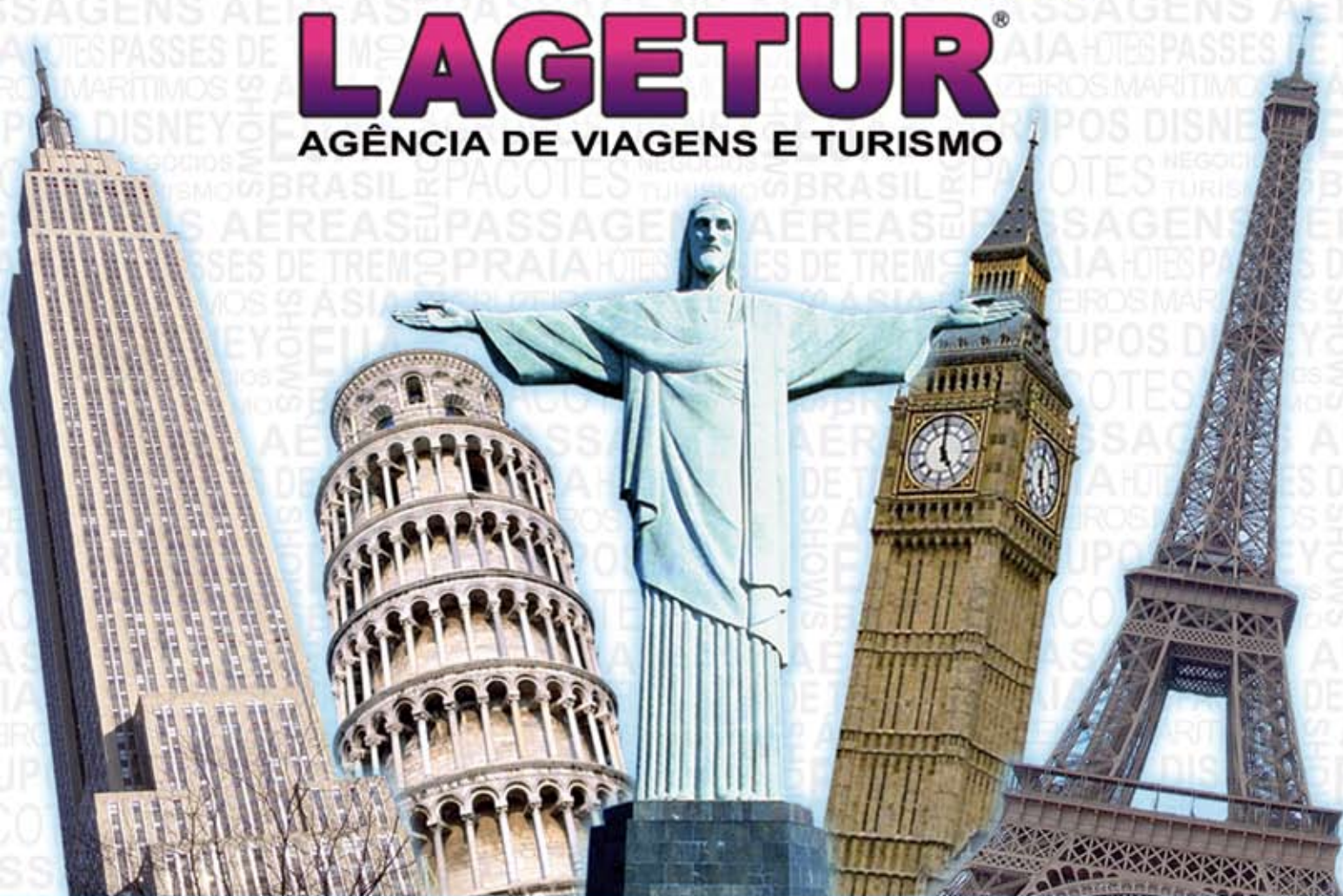

WWW.LAGETUR.COM FONE/FAX (48) 3224-2264
E-MAIL LAGETUR@LAGETUR.COM

AV. OSMAR CUNHA, 183, LOJA 23 - CEISA CENTER - CENTRO - FLORIANÓPOLIS/SC - CEP 88015-900



GERAÇÃO CONSCIENTE TRACTEBEL ENERGIA



O mundo precisa de um novo plano. Se ainda queremos obter do planeta nosso sustento, temos que pensar de forma sustentada. Se pretendemos combater o aquecimento global, devemos agir localmente. Se queremos mudar o amanhã, é preciso começar hoje.



Pensando nisso, a Tractebel Energia apresenta seu posicionamento, que orienta todas as ações da empresa, do ambiental à construção de usinas, da relação com os investidores ao diálogo com as comunidades:

Geração Consciente Tractebel Energia. Uma visão de futuro.

Geração consciente de energia, que utiliza recursos hídricos como fonte renovável. Que reaproveita as cinzas das termelétricas para a recuperação de áreas degradadas. Que, através da co-geração, reduz a emissão de gases causadores do efeito estufa.

Geração consciente de negócios, que busca, além de retorno financeiro, avanços sociais e ambientais. Uma geração de confiança e parceria, com flexibilidade nos contratos e negociações.

Geração consciente de soluções, de idéias, de comportamento, que gera bem-estar, crescimento e qualidade de vida.

Geração de pessoas conscientes, inteligentes e bem-informadas, que priorizam o desenvolvimento sustentável e o uso de fontes renováveis de energia.

Agimos assim porque tudo em nosso planeta está interligado. Uma coisa influencia a outra, para melhor ou pior. Por isso, convidamos você a somar esforços conosco. Vamos trabalhar pelo equilíbrio social, ambiental e econômico. Vamos devolver à natureza, e às pessoas, um pouco mais do que elas têm nos oferecido. Porque, para a Tractebel Energia, fazer mais que a nossa obrigação não é mais do que a nossa obrigação.



ENERGIA PARA A VIDA.

A Tractebel Energia faz parte do grupo Suez, que é totalmente comprometido com o desenvolvimento sustentável, expressado em sua missão: Oferecemos o essencial da vida.